



## HOTĂRÂRE

privind aprobarea Organigramei și a Statului de funcții ale Spitalului Clinic Municipal de Urgență Moinești, județul Bacău

**Consiliul Local al Municipiului Moinești, Județul Bacău, întrunit în ședința ordinară din data de 25.06.2024,**

Având în vedere:

- Referatul de aprobare nr. 18302/04.06.2024 al Primarului Municipiului Moinești;
- Raportul de specialitate nr. 18303/04.06.2024 al Serviciului Resurse Umane. Sănătate și Securitate în Muncă și Management Sanitar;
- adresele nr. 9362/21.05.2024 și nr. 9363/21.05.2024 ale Spitalului Clinic Municipal de Urgență Moinești;
- Nota de prezentare nr. 9261/17.05.2024 a Spitalului Clinic Municipal de Urgență Moinești;
- Hotărârea nr. 51/21.05.2024 a Consiliului de Administrație al Spitalului Clinic Municipal de Urgență Moinești privind aprobarea modificării Statului de funcții și Organigramei Spitalului Clinic Municipal de Urgență Moinești, județul Bacău;
- prevederile Legii cadru nr. 153/2017 privind salarizarea personalului plătit din fonduri publice, cu modificările și completările ulterioare;
- prevederile Ordinului nr. 1224/2010 privind aprobarea normativelor de personal pentru asistența medicală spitalicească;
- prevederile Ordinului Ministrului Sănătății Publice nr. 1500/2009 privind aprobarea Regulamentului de organizare și funcționare a secțiilor și compartimentelor de A.T.I., cu modificările și completările ulterioare;
- prevederile Ordinului Ministrului Sănătății Publice nr. 1706/2007 privind conducerea și organizarea unităților și compartimentelor de primire a urgențelor, modificat și completat prin Ordinul Ministrului Sănătății nr. 94/2011;
- prevederile Ordinului nr. 1470/2011 pentru aprobarea criteriilor privind angajarea și promovarea în funcții, grade și trepte profesionale a personalului contractual din unitățile sanitare publice din sectorul sanitar;
- prevederile Ordinului Ministerului Sănătății nr. 1101/2016 privind aprobarea Normelor de supraveghere, prevenire și limitare a infecțiilor asociate asistenței medicale în unitățile sanitare;
- prevederile Ordinului Ministerului Sănătății nr. 1718/2004 privind aprobarea Regulamentului de organizare și funcționare a unităților de dializă publice și private;
- prevederile Ordinului nr. 1312/250/2020 privind organizarea și funcționarea structurii de management al calității serviciilor de sănătate în cadrul unităților sanitare cu paturi și serviciilor de ambulanță, în procesul de implementare a sistemului de management al calității serviciilor de sănătate și siguranței pacientului;
- prevederile Legii nr. 53/2003 - Codul Muncii, republicat, cu modificările și completările ulterioare;
- Hotărârea Consiliului Local nr.109/18.04.2024 privind aprobarea structurii organizatorice cu paturi a Spitalului Clinic Municipal de Urgență Moinești, județul Bacău;
- Hotărârea Consiliului Local nr. 204/31.10.2023 privind aprobarea Organigramei și a Statului de funcții ale Spitalului Clinic Municipal de Urgență Moinești, județul Bacău;

Văzând avizul nr. 20276/25.06.2024 al Comisiei juridice, de disciplină, de muncă, protecție socială, protecție copii, turism și sport, avizul nr. 20278/25.06.2024 al Comisiei pentru activități economico-financiare, social-culturale, culte, învățământ, sănătate și familie și avizul nr. 20279/25.06.2024 al Comisiei pentru amenajarea teritoriului, urbanism, gospodărie comunală și protecție mediu din cadrul Consiliului Local al municipiului Moinești;

În temeiul dispozițiilor art. 129 alin. (2) lit. a) raportat la alin. (3) lit. c), art. 139 alin. (1), art. 196 alin (1) lit. a) din Ordonanța de Urgență a Guvernului nr. 57/2019 privind Codul administrativ, cu modificările și completările ulterioare,

## **H O T Ă R Ă Ș T E:**

**ART.1** – Se aprobă Organigrama Spitalului Clinic Municipal de Urgență Moinești, conform anexei nr. 1 care face parte integrantă din prezenta hotărâre.

**ART.2** – Se aprobă Statul de funcții al Spitalului Clinic Municipal de Urgență Moinești, conform anexei nr. 2 care face parte integrantă din prezenta hotărâre.

**ART.3** – Se aprobă Statul de funcții al Compartimentului de Primire Urgențe, conform anexei nr. 3 care face parte integrantă din prezenta hotărâre.

**ART.4** – Obligativitatea încadrării în suma reprezentând cheltuielile de personal care va fi alocată conform normelor legale în vigoare prin bugetul de venituri și cheltuieli al Spitalului Clinic Municipal de Urgență Moinești pe anul 2024 revine managerului Spitalului Clinic Municipal de Urgență Moinești.

**ART.5** – Cu data intrării în vigoare a prezentei Hotărâri se abrogă Hotărârea Consiliului Local Moinești nr. 204/31.10.2023 privind aprobarea Organigramei și a Statului de funcții ale Spitalului Clinic Municipal de Urgență Moinești, județul Bacău.

**ART.6** – Prezenta hotărâre se comunică Instituției Prefectului - Județul Bacău, Primarului Municipiului Moinești, Spitalului Clinic Municipal de Urgență Moinești și va fi adusă la cunoștință publică în condițiile legii.

PREȘEDINTE DE ȘEDINȚĂ:  
CONSILIER LOCAL,  
ING. BOGDAN-DRAGOȘ LEGĂNUȘ

CONTRASEMNEAZĂ PENTRU LEGALITATE:  
SECRETAR GENERAL,  
JR. MARILENA DÎRLĂU

### **NR. 130**

Hotărârea a fost adoptată în ședință ordinară din data de 25.06.2024, cu 18 voturi pentru, din 18 consilieri participanți.

**ORGANIGRAMA  
SPITALULUI CLINIC MUNICIPAL DE URGENȚĂ MOINEȘTI**

NR. POSTURI APROBATE 883

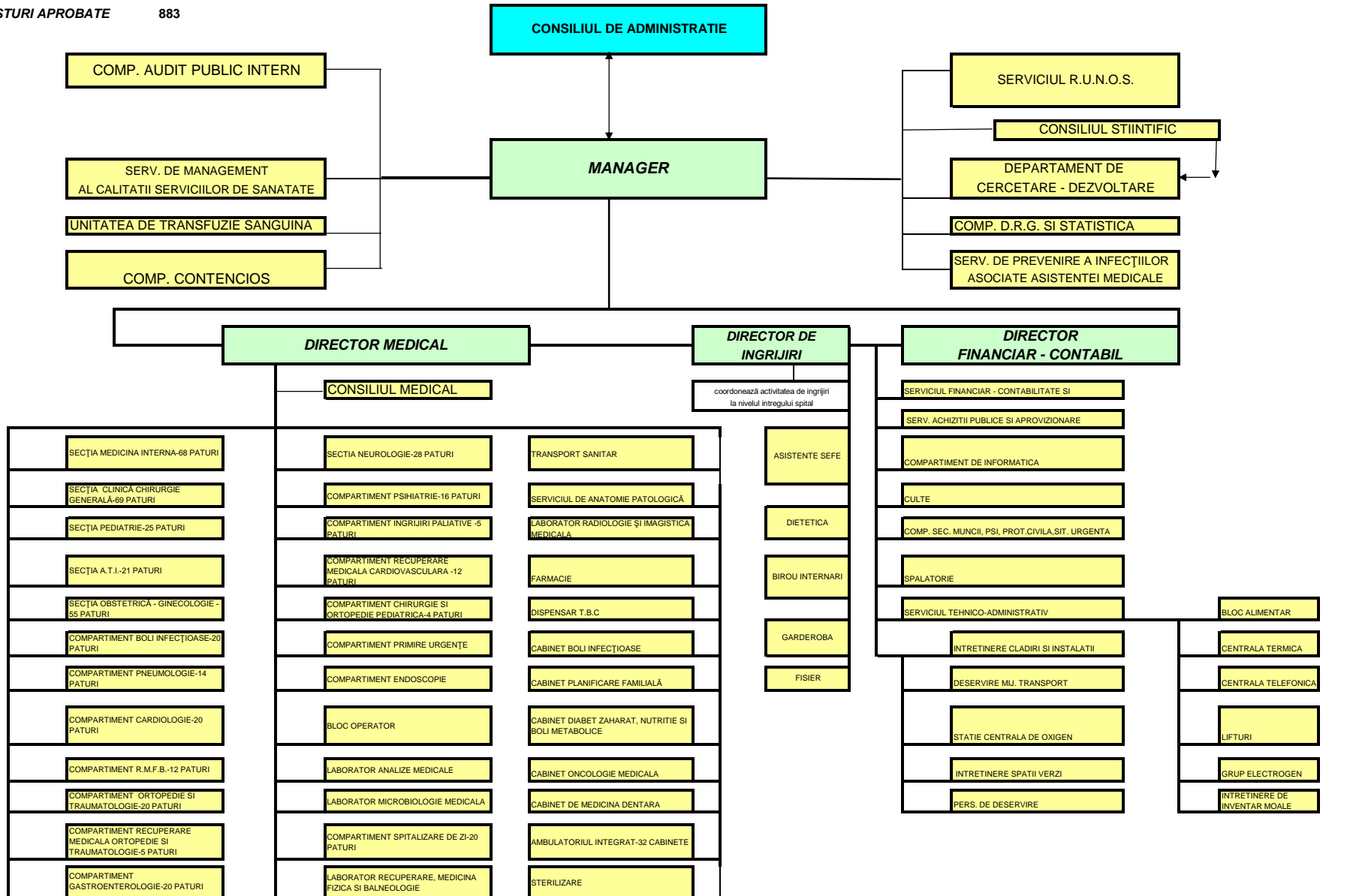

PREȘEDINTE DE ȘEDINȚĂ,  
CONSILIER LOCAL,  
ING. BOGDAN-DRAGOȘ LEGĂNUȘ

CONTRASEMNEAZĂ PT. LEGALITATE:  
SECRETAR GENERAL,  
JR. MARILENA DÎRLĂU

MANAGER,  
PROF. UNIV. DR. ADRIAN COTÎRLET

DIRECTOR FINANCIAR-CONTABIL,  
EC. OANA GĂMAN

ȘEF SERVICIU R.U.N.O.S.  
EC. LĂCRĂMIOARA BELCIU

**STAT DE FUNCTII**  
**VALABIL CU DATA DE 01 IUNIE 2024**

Nr. crt.	Denumirea functiei conform Legii nr.153/2017	Gradatia	Specialitatea	Nivel studii	Cuantum post	Salariul de baza conform Legii nr.153/2017	Numele si prenumele	Observatii

**CONDUCERE**

1.00	MANAGER	-	-	S	1	-	PERSOANA JURIDICA	
2.00	DIRECTOR MEDICAL	GRADUL I	MEDIC PRIMAR	S	1		VACANT	
3.00	DIRECTOR FIN.CONTABIL	GRADUL I	ECONOMIST I A	S	1		VACANT	
4.00	DIRECTOR DE INGRIJIRI	GRADUL I	ASIST. PRINCIPAL	S	1		VACANT	

**SECTIA MEDICINA INTERNA**

nr. paturi ----- 68

*din care:*

<b>COMP. NEFROLOGIE</b>	- nr. paturi 6
<b>COMP. DIABET ZAHARAT NUTRITIE SI BOLI METABOLICE</b>	- nr. paturi 2
<b>COMP. GERIATRIE SI GERONTOLOGIE</b>	- nr. paturi 3
<b>COMP. ONCOLOGIE MEDICALA</b>	- nr. paturi 4
<b>COMP. DERMATOVENEROLOGIE</b>	- nr. paturi 4
<b>COMP. ALERGOLOGIE SI IMUNOLOGIE CLINICA</b>	- nr. paturi 3
<b>COMP. ENDOCRINOLOGIE</b>	- nr. paturi 4
<b>COMP. REUMATOLOGIE</b>	- nr. paturi 4
<b>COMP. HEMATOLOGIE</b>	- nr. paturi 2

**PERSONAL MEDICAL**

5.00	MEDIC PR.SEF SECTIE	GRADUL II	MEDICINA INTERNA	S	1		VACANT	
6.00	MEDIC PRIMAR	5	MEDICINA INTERNA	S	1		CARAMAN MAIA	
7.00	MEDIC PRIMAR	5	MEDICINA INTERNA	S	1		VACANT	
7.50	MEDIC PRIMAR	5	MEDICINA INTERNA	S	0.5		VACANT	
8.00	MEDIC PRIMAR	5	MEDICINA INTERNA	S	0.5		DUMITRU MELANIA	
9.00	MEDIC SPECIALIST	2	MEDICINA INTERNA	S	1		VACANT	
10.00	MEDIC REZIDENT AN V	2	MEDICINA INTERNA	S	1		VACANT	

0	1	2	3	4	5	6	7	8
11.00	MEDIC REZIDENT AN III	2	MEDICINA INTERNA	S	1		MIHU MARIA LUIZA	
12.00	MEDIC REZIDENT AN II	BAZA	MEDICINA INTERNA	S	1		TATARU CODRIN-GEORGE	

**PERSONAL MEDIU SANITAR**

13.00	AS.PRINC.SEF SECTIE	5	MEDICALA	S	1		VACANT	
14.00	ASIST. PRINCIPALA	5	MEDICALA	S	1		STOICA MAGDALENA	
15.00	ASIST. PRINCIPALA	5	MEDICALA	PL	1		VACANT	
16.00	ASIST. PRINCIPALA	5	MEDICALA	PL	1		VACANT	
17.00	ASIST. PRINCIPALA	4	MEDICALA	PL	1		MATEI MINODORA	
18.00	ASIST. PRINCIPALA	4	MEDICALA	PL	1		LOVIN ELENA	
19.00	ASISTENTA	2	MEDICALA	PL	1		ANTOCHI MANUELA	
20.00	ASIST. PRINCIPALA	3	MEDICALA	PL	1		ICHIM CORINA -LILIANA	
21.00	ASISTENTA	5	MEDICALA	PL	1		DUMITRASCU ANA	
22.00	ASISTENTA	3	MEDICALA	PL	1		BELCIU MIHAELA NARCISA	
23.00	ASISTENTA	1	MEDICALA	PL	1		VACANT	
24.00	ASISTENTA	1	MEDICALA	S	1		IRINEI MIRELA	
25.00	ASISTENTA	1	MEDICALA	S	1		CHIPER-ZAHARIA ANA-MARIA	

**PERSONAL AUXILIAR**

26.00	INFIRMIERA	5	-----	M	1		IORGA ANISOARA	
27.00	INFIRMIERA	5	-----	G	1		VACANT	
28.00	INFIRMIERA	3	-----	M	1		VACANT	
29.00	INFIRMIERA	5	-----	G	1		ISTRATE LAURA	
30.00	INFIRMIERA	2	-----	M	1		VACANT	
31.00	INFIRMIERA	3	-----	M	1		VACANT	
32.00	INFIRMIERA	3	-----	G	1		JIREGHI IONELA	
33.00	INFIRMIERA	4	-----	G	1		MIRAUTA ELENA	
34.00	INFIRMIERA	3	-----	G	1		VACANT	
35.00	INFIRMIERA	2	-----	G	1		CIOCAN LACRAMIOARA	
36.00	INFIRMIERA	2	-----	G	1		NECULCEA VALENTINA CODRINA	
37.00	INGRIJITOARE	5	-----	G	1		VACANT	
38.00	INGRIJITOARE	5	-----	G	1		VACANT	
39.00	INGRIJITOARE	5	-----	G	1		VACANT	

**COMP. GERIATRIE SI GERONTOLOGIE - SEC. MED. INTERNA**

- nr. paturi 3

**PERSONAL MEDICAL**

40.00	MEDIC SPECIALIST	2	GERIATRIE GERONTOLOGIE	S	1		RUSU ELA DIANA ROXANA	
-------	------------------	---	------------------------	---	---	--	-----------------------	--

**PERSONAL MEDIU SANITAR**

41.00	ASISTENTA	BAZA	MEDICALA	PL	1		VACANT	
-------	-----------	------	----------	----	---	--	--------	--

0	1	2	3	4	5	6	7	8
---	---	---	---	---	---	---	---	---

**COMP. DIABET ZAHARAT NUTRITIE SI BOLI METABOLICE- SECTIA MEDICINA INTERNA - nr. paturi 2**

**PERSONAL MEDICAL**

42.00	MEDIC PRIMAR	5	DIABET ZAHARAT	S	1		VACANT	
43.00	MEDIC REZIDENT AN II	BAZA	DIABET ZAHARAT	S	1		ZUPCU ANDREEA-ELENA	

**PERSONAL MEDIU SANITAR**

44.00	ASISTENTA	BAZA	MEDICALA	PL	1		VACANT	
-------	-----------	------	----------	----	---	--	--------	--

**COMP. NEFROLOGIE - SECTIA MEDICINA INTERNA**

**- nr. paturi 6**

**PERSONAL MEDICAL**

44.50	MEDIC PRIMAR	3	NEFROLOGIE	S	0.5		LEANCA ADRIAN EUSTATIU	
45.50	MEDIC PRIMAR	4	NEFROLOGIE	S	1		BLOJ LAURA ELENA	
46.50	MEDIC SPECIALIST	2	NEFROLOGIE	S	1		PARPALA ELIZA-ANDREEA	

**PERSONAL MEDIU SANITAR**

47.50	ASISTENTA	BAZA	MEDICALA	PL	1		VACANT	
-------	-----------	------	----------	----	---	--	--------	--

**COMP. ONCOLOGIE MEDICALA - SECTIA MEDICINA INTERNA**

**- nr. paturi 4**

**PERSONAL MEDICAL**

48.50	MEDIC SPECIALIST	2	ONCOLOGIE MEDICALA	S	1		SACALEANU CALIN	
49.50	MEDIC SPECIALIST	2	ONCOLOGIE MEDICALA	S	1		PUCACI ANA-MARIA	
50.50	MEDIC SPECIALIST	2	ONCOLOGIE MEDICALA	S	1		VACANT	

**PERSONAL MEDIU SANITAR**

51.50	ASIST. PRINCIPALA	3	MEDICALA	PL	1		NECULA OANA AURELIA	
52.50	ASISTENTA	1	MEDICALA	PL	1		PETCU MIRELA	

**COMP. DERMATOVENEROLOGIE - SECTIA MEDICINA INTERNA**

**- nr. paturi 4**

**PERSONAL MEDICAL**

53.50	MEDIC SPECIALIST	2	DERMATOVENEROLOGIE	S	1		VACANT	
54.50	MEDIC REZIDENT ANUL V	2	DERMATOVENEROLOGIE	S	1		BILU CLAUDIA ELENA	

**PERSONAL MEDIU SANITAR**

55.50	ASISTENTA	BAZA	MEDICALA	PL	1		VACANT	
-------	-----------	------	----------	----	---	--	--------	--

**COMP. ALERGOLOGIE SI IMUNOLOGIE CLINICA - SECTIA MEDICINA INTERNA**

**- nr. paturi 3**

**PERSONAL MEDICAL**

56.50	MEDIC SPECIALIST	2	ALERG.IMUN. CLINICA	S	1		TIMARI MIHAELA	
-------	------------------	---	---------------------	---	---	--	----------------	--

**PERSONAL MEDIU SANITAR**

57.50	ASISTENTA	BAZA	MEDICALA	PL	1		VACANT	
-------	-----------	------	----------	----	---	--	--------	--

**COMP. ENDOCRINOLOGIE - SECTIA MEDICINA INTERNA**

**- nr. paturi 4**

**PERSONAL MEDICAL**

58.50	MEDIC PRIMAR	3	ENDOCRINOLOGIE	S	1		NOVAC ELENA ROXANA	
59.50	MEDIC REZIDENT AN V	1	ENDOCRINOLOGIE	S	1		CULIDIUC PAULA MARIA	

0	1	2	3	4	5	6	7	8
<b>PERSONAL MEDIU SANITAR</b>								
60.50	ASISTENTA	BAZA	MEDICALA	PL	1		VACANT	
<b>COMP. REUMATOLOGIE - SECTIA MEDICINA INTERNA - nr. paturi 4</b>								
<b>PERSONAL MEDICAL</b>								
61.50	MEDIC PRIMAR	5	REUMATOLOGIE	S	1		BOBEICA CARMEN	
62.50	MEDIC PRIMAR	3	REUMATOLOGIE	S	1		CHITIC RAMONA ELENA	
<b>PERSONAL MEDIU SANITAR</b>								
63.50	ASISTENTA	BAZA	MEDICALA	PL	1		VACANT	
<b>COMP. HEMATOLOGIE - SECTIA MEDICINA INTERNA - nr. paturi 2</b>								
<b>PERSONAL MEDICAL</b>								
64.50	MEDIC SPECIALIST	2	HEMATOLOGIE	S	1		VACANT	
65.50	MEDIC REZIDENT AN I	BAZA	HEMATOLOGIE	S	1		CERNAT STEFAN	
<b>PERSONAL MEDIU SANITAR</b>								
66.50	ASISTENTA	BAZA	MEDICALA	PL	1		VACANT	
<b>COMPARTIMENT SPITALIZARE DE ZI</b>				<b>nr. paturi ----- 20</b>				
<b>PERSONAL MEDIU SANITAR</b>								
67.50	ASIST. PRINCIPALA	5	MEDICALA	S	1		MUNTEANU ELENA	
68.50	ASIST. PRINCIPALA	5	MEDICALA	PL	1		VACANT	
69.50	ASISTENTA	BAZA	MEDICALA	PL	1		VACANT	
<b>PERSONAL AUXILIAR</b>								
70.50	INFIRMIERA	5	-----	M	1		VACANT	
<b>COMPARTIMENT PSIHIATRIE</b>				<b>nr. paturi ----- 16</b>				
<b>PERSONAL MEDICAL</b>								
71.50	MEDIC PRIMAR COORDONATOR	5	PSIHIATRIE	S	1		PETCU LIVIA DANNIA	
72.50	MEDIC SPECIALIST	2	PSIHIATRIE	S	1		VACANT	
73.50	MEDIC SPECIALIST	2	PSIHIATRIE	S	1		VACANT	
74.50	MEDIC REZIDENT ANUL I	BAZA	PSIHIATRIE	S	1		TOMA ISABELA	
<b>ALT PERSONAL SANITAR SUPERIOR</b>								
75.50	PSIHOLOG PRINCIPAL	4	PSIHOLOGIE	S	1		MITITELU ECATERINA	
76.00	ASIST. SOCIAL DEBUTANT	BAZA	ASISTENTA SOCIALA	S	0.5		VACANT	
<b>PERSONAL MEDIU SANITAR</b>								
77.00	ASIST. PRINCIPAL COORDONATOR	5	MEDICALA	S	1		VACANT	
78.00	ASIST. PRINCIPALA	5	MEDICALA	PL	1		VATAVU ILEANA	
79.00	ASIST. PRINCIPALA	5	MEDICALA	PL	1		VACANT	
80.00	ASISTENTA	1	MEDICALA	PL	1		NECHIFOR CRINA EMILIA	
81.00	ASISTENTA	1	MEDICALA	PL	1		VACANT	
82.00	ASISTENTA	1	MEDICALA	PL	1		VACANT	
83.00	ASISTENTA DEBUTANTA	2	MEDICALA	PL	1		ADASCALITEI SILVICA	

0	1	2	3	4	5	6	7	8
<b>PERSONAL AUXILIAR</b>								
84.00	INFIRMIERA	5	-----	M	1		HUIDIU SIMONA	
85.00	INFIRMIERA	5	-----	M	1		RUSU LIDIA	
86.00	INFIRMIERA	5	-----	M	1		VACANT	
87.00	INFIRMIERA	3	-----	G	1		VACANT	
88.00	BRANCARDIER	5	-----	M	1		VACANT	
89.00	BRANCARDIER	5	-----	M	1		VACANT	
90.00	INGRIJITOARE	5	-----	G	1		VACANT	

## SECTIA NEUROLOGIE

nr. paturi ----- 28

din care :

COMP. RECUPERARE NEUROLOGICA

nr. paturi ----- 10

UNITATE DE ACCIDENTE VASCULARE CEREBRALE ACUTE (UAVCA)

nr. paturi ----- 4

### PERSONAL MEDICAL

91.00	MEDIC PRIMAR SEF SECTIE	GRADUL I	NEUROLOGIE	S	1		VACANT	
92.00	MEDIC SPECIALIST	2	NEUROLOGIE	S	1		VACANT	
93.00	MEDIC PRIMAR	3	NEUROLOGIE	S	1		CHIROBOCEA SILVIA	
94.00	MEDIC SPECIALIST	2	NEUROLOGIE	S	1		NEGURA ALINA ALEXANDRA	

### ALT PERSONAL SANITAR SUPERIOR

95.00	PSIHOLOG PRINCIPAL	5	PSIHOLOGIE	S	1		ROSU NICOLETA	
-------	--------------------	---	------------	---	---	--	---------------	--

### PERSONAL MEDIU SANITAR

96.00	ASIST. PRINCIPAL SEF SECTIE	5	MEDICALA	S	1		VACANT	
97.00	ASIST. PRINCIPALA	5	MEDICALA	PL	1		COPACEL IULIANA	
98.00	ASIST. PRINCIPALA	5	MEDICALA	PL	1		IACOB LILIANA	
99.00	ASIST. PRINCIPALA	4	MEDICALA	PL	1		VACANT	
100.00	ASISTENTA DEBUTANTA	BAZA	MEDICALA	PL	1		VACANT	
101.00	ASISTENTA DEBUTANTA	BAZA	MEDICALA	PL	1		VACANT	
102.00	ASISTENTA DEBUTANTA	BAZA	MEDICALA	PL	1		VACANT	

### PERSONAL AUXILIAR

103.00	INFIRMIERA	5	-----	G	1		PANTIRU LORETA LILIANA	
104.00	INFIRMIERA	3	-----	G	1		VACANT	
105.00	INFIRMIERA	3	-----	G	1		VACANT	
106.00	INFIRMIERA	3	-----	G	1		VACANT	
107.00	INFIRMIERA	5	-----	G	1		VACANT	
108.00	INFIRMIERA	5	-----	M	1		VACANT	
109.00	INGRIJITOARE	5	-----	G	1		VACANT	

0	1	2	3	4	5	6	7	8
<b>COMP. RECUPERARE NEUROLOGICA -SECTIA NEUROLOGIE</b>			<b>nr. paturi ----- 10</b>					
<b>PERSONAL MEDICAL</b>								
110.00	MEDIC SPECIALIST	2	NEUROLOGIE	S	1		ROMANIUC ANDREEA	
<b>ALT PERSONAL SANITAR SUPERIOR</b>								
111.00	KINETOTERAPEUT PRINCIPAL	4	KINETOTERAPIE	S	1		MACIUCA SANDEL	
<b>PERSONAL MEDIU SANITAR</b>								
112.00	ASIST. PRINCIPALA	5	MEDICALA	PL	1		EFTIMIE MIHAELA PROFIRA	
113.00	ASIST. PRINCIPALA	5	MEDICALA	PL	1		CAZACU ELENA	
114.00	ASIST. PRINCIPALA	3	MEDICALA	PL	1		ASANDOAIIE CATALINA	
115.00	ASIST. PRINCIPALA	5	MEDICALA	PL	1		ENACHE IULIANA	
116.00	ASISTENTA	BAZA	MEDICALA	PL	1		VACANT	
117.00	ASISTENTA	BAZA	MEDICALA	PL	1		VACANT	
<b>PERSONAL AUXILIAR</b>								
118.00	INFIRMIERA	3	-----	M	1		ANDRIOAIE ANA MARIA	
119.00	INFIRMIERA	3	-----	M	1		BRUMA MIHAELA	
120.00	INFIRMIERA	5	-----	G	1		VACANT	
121.00	INFIRMIERA	3	-----	G	1		VACANT	
122.00	INFIRMIERA	3	-----	G	1		VACANT	
123.00	INFIRMIERA	3	-----	G	1		VACANT	
<b>UNITATE DE ACCIDENTE VASCULARE CEREBRALE ACUTE (UAVCA)-SECTIA NEUROLOGIE</b>			<b>nr. paturi ----- 4</b>					
<b>PERSONAL MEDICAL</b>								
124.00	MEDIC SPECIALIST	2	NEUROLOGIE	S	1		VACANT	
<b>ALT PERSONAL SANITAR SUPERIOR</b>								
125.00	KINETOTERAPEUT PRINCIPAL	4	KINETOTERAPIE	S	1		VACANT	
126.00	PSIHOLOG PRINCIPAL	5	PSIHOLOGIE	S	1		VACANT	
<b>PERSONAL MEDIU SANITAR</b>								
127.00	ASISTENTA DEBUTANTA	BAZA	MEDICALA	PL	1		VACANT	
128.00	ASISTENTA DEBUTANTA	BAZA	MEDICALA	PL	1		VACANT	
129.00	ASISTENTA	BAZA	MEDICALA	PL	1		VACANT	
130.00	ASISTENTA	BAZA	MEDICALA	PL	1		VACANT	
131.00	ASISTENTA	BAZA	MEDICALA	PL	1		VACANT	
132.00	ASISTENTA	BAZA	MEDICALA	PL	1		VACANT	
<b>PERSONAL AUXILIAR</b>								
133.00	INFIRMIERA	5	-----	G	1		VACANT	
134.00	INFIRMIERA	5	-----	M	1		VACANT	
135.00	INFIRMIERA DEBUTANTA	2	-----	M	1		VACANT	
136.00	INFIRMIERA DEBUTANTA	2	-----	M	1		VACANT	
137.00	INFIRMIERA DEBUTANTA	2	-----	G	1		VACANT	

0	1	2	3	4	5	6	7	8
138.00	INFIRMIERA DEBUTANTA	2	-----	G	1		VACANT	
139.00	BRANCARDIER	3	-----	M	1		VACANT	
140.00	BRANCARDIER	3	-----	M	1		VACANT	
141.00	BRANCARDIER	3	-----	M	1		VACANT	
142.00	BRANCARDIER	3	-----	M	1		VACANT	
143.00	BRANCARDIER	3	-----	M	1		VACANT	
144.00	INGRIJITOARE	5	-----	G	1		VACANT	
145.00	INGRIJITOARE	5	-----	G	1		VACANT	
146.00	INGRIJITOARE	5	-----	G	1		VACANT	
147.00	INGRIJITOARE	5	-----	G	1		VACANT	
148.00	INGRIJITOARE	5	-----	G	1		VACANT	

### COMPARTIMENT CARDIOLOGIE

nr. paturi ----- 20

#### PERSONAL MEDICAL

149.00	MEDIC PRIMAR COORDONATOR	5	CARDIOLOGIE	S	1		DARIE CARMEN	
150.00	MEDIC SPECIALIST	2	CARDIOLOGIE	S	1		VACANT	
151.00	MEDIC PRIMAR	3	CARDIOLOGIE	S	1		POPA GEORGIANA	
152.00	MEDIC REZIDENT AN II	BAZA	CARDIOLOGIE	S	1		FLOREA CODRUT	

#### PERSONAL MEDIU SANITAR

153.00	ASIST. PRINCIPAL COORDONATOR	5	MEDICALA	PL	1		HRENOVICI LENUTA	
154.00	ASIST. PRINCIPALA	5	MEDICALA	PL	1		BUBURUZ ANGELA	
155.00	ASIST. PRINCIPALA	4	MEDICALA	PL	1		CIOTLOS ADINA ECATERINA	
156.00	ASIST. PRINCIPALA	5	MEDICALA	PL	1		GABUREANU MARIA MIHAELA	
157.00	ASIST. PRINCIPALA	5	MEDICALA	PL	1		VACANT	
158.00	ASISTENTA	BAZA	MEDICALA	PL	1		VACANT	
159.00	ASISTENTA	BAZA	MEDICALA	PL	1		VACANT	

#### PERSONAL AUXILIAR

160.00	INFIRMIERA	5	-----	M	1		CIUHAT VIORICA	
161.00	INFIRMIERA	5	-----	M	1		VACANT	
162.00	INFIRMIERA	5	-----	M	1		VACANT	
163.00	INFIRMIERA DEBUTANTA	2	-----	G	1		VACANT	
164.00	INFIRMIERA DEBUTANTA	2	-----	G	1		VACANT	
165.00	INGRIJITOARE	5	-----	M	1		STOICA DANA	

0	1	2	3	4	5	6	7	8
---	---	---	---	---	---	---	---	---

### COMP. RECUPERARE MEDICALA - CARDIOVASCULARA

nr. paturi ----- 12

#### PERSONAL MEDICAL

166.00	MEDIC PRIMAR	5	CARDIOLOGIE	S	1		VACANT	
--------	--------------	---	-------------	---	---	--	--------	--

#### ALT PERSONAL SANITAR SUPERIOR

167.00	PSIHOLOG SPECIALIST	4	PSIHOLOGIE	S	1		DUMITRU LAURA VASILICA	
--------	---------------------	---	------------	---	---	--	------------------------	--

#### PERSONAL MEDIU SANITAR

168.00	ASIST. PRINCIPALA	5	MEDICALA	PL	1		PRISECARIU GABRIELA	
169.00	ASISTENT	4	MEDICALA	PL	1		FAINITA DANIELA	
170.00	ASIST. PRINCIPALA	5	MEDICALA	PL	1		VACANT	
171.00	ASISTENT	1	MEDICALA	PL	1		VACANT	
172.00	ASISTENT	4	MEDICALA	PL	1		VACANT	
173.00	ASISTENT	4	MEDICALA	PL	1		VACANT	

#### PERSONAL AUXILIAR

174.00	INFIRMIERA	5	-----	G	1		BALICA DANIELA	
175.00	INFIRMIERA DEBUTANTA	2	-----	G	1		VACANT	
176.00	INFIRMIERA	5	-----	M	1		VACANT	

### COMPARTIMENT INGRIJIRI PALIATIVE

nr. paturi ----- 5

#### PERSONAL MEDICAL

176.50	MEDIC PRIMAR	5	MED.INT./COMPETENTA ING.PAL.	S	0.5		DUMITRU MELANIA	
177.50	MEDIC SPECIALIST	2	MED.FAM./COMPETENTA ING.PAL.	S	1.0		VACANT	

#### ALT PERSONAL SANITAR SUPERIOR

178.00	PSIHOLOG SPECIALIST	4	PSIHOLOGIE	S	0,5		VACANT	
178.50	ASIST. SOCIAL DEBUTANT	BAZA	ASISTENTA SOCIALA	S	0.5		VACANT	
179.50	KINETOTERAPEUT PRINCIPAL	4	KINETOTERAPIE	S	1		VACANT	

#### PERSONAL MEDIU SANITAR

180.50	ASIST. PRINCIPAL COORDONATOR	5	MEDICALA	S	1		BLIORT MARIA DANIELA	
181.50	ASIST. PRINCIPALA	5	MEDICALA	PL	1		VACANT	
182.50	ASISTENT	4	MEDICALA	PL	1		VACANT	
183.50	ASISTENTA DEBUTANTA	BAZA	MEDICALA	PL	1		VACANT	

#### PERSONAL AUXILIAR

184.50	INFIRMIERA	2	-----	G	1		MANTA GABRIELA	
185.50	INFIRMIERA	3	-----	M	1		VACANT	
186.50	INFIRMIERA	3	-----	M	1		VACANT	
187.50	INFIRMIERA	3	-----	M	1		VACANT	

0	1	2	3	4	5	6	7	8
---	---	---	---	---	---	---	---	---

**COMPARTIMENT RECUPERARE MEDICINĂ FIZICĂ SI BALNEOLOGIE**

nr. paturi ----- 12

**PERSONAL MEDICAL**

188.50	MEDIC PRIMAR	3	R.M.F.B.	S	1		VACANT
189.50	MEDIC SPECIALIST	2	R.M.F.B.	S	1		DOCAN RODICA

**ALT PERSONAL SANITAR SUPERIOR**

190.50	KINETOTERAPEUT	1	KINETOTERAPIE	S	1		VACANT
--------	----------------	---	---------------	---	---	--	--------

**PERSONAL MEDIU SANITAR**

191.50	ASIST. PRINCIPALA	4	MEDICALA	PL	1		VACANT
192.50	ASIST. PRINCIPALA	3	B.F.T.	PL	1		BOGDAN ANA IUSTINA
193.50	ASIST. PRINCIPALA	3	B.F.T.	PL	1		VACANT
194.00	ASISTENTA	BAZA	MEDICALA	PL	0.5		CHIRILA ANDREI-IOAN
194.50	ASISTENTA	BAZA	MEDICALA	PL	0.5		VACANT
195.50	ASISTENTA DEBUTANTA	BAZA	MEDICALA	PL	1		VACANT

**PERSONAL AUXILIAR**

196.50	INFIRMIERA DEBUTANTA	2	-----	M	1		VACANT
197.50	INFIRMIERA DEBUTANTA	2	-----	M	1		VACANT
198.50	INFIRMIERA	3	-----	M	1		VACANT
199.50	INFIRMIERA	3	-----	M	1		VACANT
200.50	INFIRMIERA	3	-----	M	1		VACANT
201.50	INFIRMIERA	3	-----	M	1		VACANT
202.50	INGRIJITOARE	3	-----	M	1		VACANT

**SECȚIA CLINICĂ CHIRURGIE GENERALĂ**

nr. paturi ----- 69

din care: COMP CHIRURGIE LAPAROSCOPICA

COMP. CHIR. PLASTICA, ESTETICA SI MICROCHIR. RECONSTRUCTIVA

COMP. O.R.L.

COMP. OFTALMOLOGIE

COMP. NEUROCHIRURGIE

COMP. UROLOGIE

COMP. CHIRURGIE TORACICA

COMP. CHIRURGIE ORALA SI MAXILO-FACIALA

COMP. CHIRURGIE VASCULARĂ

nr. paturi ----- 10

nr. paturi ----- 3

nr. paturi ----- 6

nr. paturi ----- 6

nr. paturi ----- 3

nr. paturi ----- 6

nr. paturi ----- 4

nr. paturi ----- 4

nr. paturi ----- 3

**PERSONAL MEDICAL**

203.50	MEDIC PR.SEF SECTIE	GRADUL II	CHIRURGIE GENERALA	S	1		POPA EDUARD-MIHAI
204.00	MEDIC PRIMAR	5	CHIRURGIE GENERALA	S	0.5		COTIRLET ADRIAN VALENTIN
204.50	MEDIC PRIMAR	5	CHIRURGIE GENERALA	S	0.5		VACANT

0	1	2	3	4	5	6	7	8
205.00	MEDIC SPECIALIST	2	CHIRURGIE GENERALA	S	0.5		HOGEA MIRCEA-DANIEL	integrare clinica
206.00	MEDIC PRIMAR	5	CHIRURGIE GENERALA	S	1		RĂU SERGIU IONEL	
207.00	MEDIC PRIMAR	4	CHIRURGIE GENERALA	S	1		POPA EDUARD-MIHAI	post rezervat
208.00	MEDIC PRIMAR	3	CHIRURGIE GENERALA	S	1		ANDRIECU DANIELA	
209.00	MEDIC SPECIALIST	5	CHIRURGIE GENERALA	S	1		COSA-IORDACHE RALUCA	
<b>PERSONAL MEDIU SANITAR</b>								
210.00	AS.PRINC.SEF SECTIE	5	MEDICALA	S	1		VACANT	
211.00	ASIST. PRINCIPALA	5	MEDICALA	S	1		ZUGRAVU MIRELA GIANINA	
212.00	ASISTENTA	BAZA	MEDICALA	PL	1		CIOSU GEORGIANA	
213.00	ASIST. PRINCIPALA	4	MEDICALA	PL	1		APOSTOLESCU ANA MARIA	
214.00	ASIST. PRINCIPALA	4	MEDICALA	PL	1		SILISTEANU DANIA	
215.00	ASISTENTA	2	MEDICALA	S	1		STOIAN ANA MARIA	
216.00	ASIST. PRINCIPALA	5	MEDICALA	PL	1		MOŢEI ELENA	
217.00	ASIST. PRINCIPALA	5	MEDICALA	PL	1		RADU MARIANA	
218.00	ASIST. PRINCIPALA	5	MEDICALA	PL	1		TIMARU CLAUDIA	
219.00	ASIST. PRINCIPALA	4	MEDICALA	PL	1		DIACONU RAMONA	
220.00	ASIST. PRINCIPALA	4	MEDICALA	PL	1		STARPARIU MARILENA	
221.00	ASIST. PRINCIPALA	4	MEDICALA	PL	1		TROFOR MARIA	
222.00	ASISTENTA	1	MEDICALA	PL	1		LAZAR PAULA MIHAELA	
223.00	ASISTENTA	2	MEDICALA	PL	1		VATAVU ANDREEA	
224.00	ASISTENTA	2	MEDICALA	PL	1		ADASCALITEI OANA GEORGIANA	
225.00	ASISTENTA	1	MEDICALA	PL	1		TARALA MOCANU MIOARA ADINA	
226.00	ASISTENTA	BAZA	MEDICALA	S	1		DOBROVAT CRISTINA -MARIA	
227.00	ASISTENTA	2	MEDICALA	PL	1		BALABAN OANA	
228.00	ASISTENTA	BAZA	MEDICALA	PL	1		BUJOR ROXANA-ELENA	
229.00	ASISTENT	BAZA	MEDICALA	PL	1		NECULA EMILIAN	
230.00	ASIST. PRINCIPALA	3	MEDICALA	PL	1		MAXIM IRINA	
<b>PERSONAL AUXILIAR</b>								
231.00	INFIRMIERA	5	-----	G	1		VACANT	
232.00	INFIRMIERA	5	-----	M	1		CERNAT IRINA	
233.00	INFIRMIERA	2	-----	M	1		BOTEZATU CARMEN-ALINA	
234.00	INFIRMIERA	4	-----	G	1		CLIPA NARCISA ELENA	
235.00	INFIRMIERA	5	-----	M	1		MISCA ELENA	
236.00	INFIRMIERA	5	-----	G	1		BUBURUZ MARIA	
237.00	INFIRMIERA	3	-----	G	1		VACANT	
238.00	INFIRMIERA	5	-----	M	1		ANDRIES MARIANA LUIZA	
239.00	INFIRMIERA	4	-----	G	1		BACIU MARINELA	
240.00	INFIRMIERA DEBUTANTA	BAZA	-----	M	1		ENEA VASILICA	

0	1	2	3	4	5	6	7	8
241.00	INFIRMIERA	2	-----	M	1		BUSUIOC MARIANA MIHAELA	
242.00	INFIRMIERA	2	-----	G	1		TARATA LACRAMIOARA	
243.00	INFIRMIERA	5	-----	M	1		POPA LAURA-ISABELA	
244.00	INFIRMIERA	3	-----	G	1		PUSCALAU MARCELA	
245.00	INGRIJITOARE	3	-----	G	1		VACANT	
246.00	INGRIJITOARE	5	-----	G	1		RUSU MIHAELA NICOLETA	
247.00	INGRIJITOARE	2	-----	G	1		AVRAM LUMINITA	
248.00	INGRIJITOARE	3	-----	G	1		VACANT	

**COMP. O.R.L. - SECTIA CLINICA CHIRURGIE GENERALA**

nr. paturi ----- 6

**PERSONAL MEDICAL**

249.00	MEDIC PRIMAR	5	ORL	S	1		VACANT	
250.00	MEDIC REZIDENT AN I	BAZA	ORL	S	1		PASCU CALIN	

**PERSONAL MEDIU SANITAR**

251.00	ASISTENTA	BAZA	MEDICALA	S	1		VACANT	
--------	-----------	------	----------	---	---	--	--------	--

**COMPARTIMENT UROLOGIE- SECTIA CLINICA CHIRURGIE GENERALA**

nr. paturi ----- 6

**PERSONAL MEDICAL**

252.00	MEDIC PRIMAR	4	UROLOGIE	S	1		MANEA FLORIN DUMITRU	
253.00	MEDIC SPECIALIST	4	UROLOGIE	S	1		SILVESTRU VICTOR	

**PERSONAL MEDIU SANITAR**

254.00	ASISTENTA	BAZA	MEDICALA	PL	1		VACANT	
--------	-----------	------	----------	----	---	--	--------	--

**COMP. OFTALMOLOGIE -SECTIA CLINICA CHIRURGIE GENERALA**

nr. paturi ----- 6

**PERSONAL MEDICAL**

255.00	MEDIC PRIMAR	4	OFTALMOLOGIE	S	1		DAMIAN VICTORIA	
256.00	MEDIC REZIDENT AN I	BAZA	OFTALMOLOGIE	S	1		CARARE BIANCA IOANA	

**PERSONAL MEDIU SANITAR**

257.00	ASISTENTA DEBUTANTA	BAZA	MEDICALA	PL	1		VACANT	
--------	---------------------	------	----------	----	---	--	--------	--

**COMP. CHIRURGIE PLASTICA,ESTETICA SI MICROCHIRURGIE RECONSTRUCTIVA - SECTIA CLINICA CHIRURGIE GENER**

nr. paturi ----- 3

**PERSONAL MEDICAL**

258.00	MEDIC SPECIALIST	3	CHIRURGIE PLASTICA - MICROCHIR	S	1		ALEXA ALICE ALEXANDRA	
259.00	MEDIC SPECIALIST	2	CHIRURGIE PLASTICA - MICROCHIR	S	1		VACANT	

**PERSONAL MEDIU SANITAR**

260.00	ASISTENTA DEBUTANTA	BAZA	MEDICALA	PL	1		VACANT	
261.00	ASISTENTA DEBUTANTA	BAZA	MEDICALA	PL	1		VACANT	

0	1	2	3	4	5	6	7	8
<b>COMP. NEUROCHIRURGIE - SECTIA CLINICA CHIRURGIE GENERALA</b>			<b>nr. paturi ----- 3</b>					
<b>PERSONAL MEDICAL</b>								
262.00	MEDIC SPECIALIST	2	NEUROCHIRURGIE	S	1		ZAHARIA ALINA	
263.00	MEDIC SPECIALIST	2	NEUROCHIRURGIE	S	1		VACANT	
<b>PERSONAL MEDIU SANITAR</b>								
264.00	ASISTENTA DEBUTANTA	BAZA	MEDICALA	PL	1		VACANT	
<b>COMP. CHIRURGIE TORACICA -SECTIA CLINICA CHIRURGIE GENERALA</b>			<b>nr. paturi ----- 4</b>					
<b>PERSONAL MEDICAL</b>								
265.00	MEDIC SPECIALIST	2	CHIRURGIE TORACICA	S	1		VACANT	
266.00	MEDIC SPECIALIST	2	CHIRURGIE TORACICA	S	1		VACANT	
<b>PERSONAL MEDIU SANITAR</b>								
267.00	ASISTENTA	1	MEDICALA	PL	1		VACANT	
<b>COMP. CHIRURGIE ORALA SI MAXILO-FACIALA - SECTIA CLINICA CHIRURGIE GENERALA</b>			<b>nr. paturi ----- 4</b>					
<b>PERSONAL MEDICAL</b>								
268.00	MEDIC SPECIALIST	2	CHIR. ORALA SI MAX.-FACIALA	S	1		SCOVRONSCHI OVIDIU CRISTIAN	
269.00	MEDIC PRIMAR	3	CHIR. ORALA SI MAX.-FACIALA	S	1		VACANT	
<b>PERSONAL MEDIU SANITAR</b>								
270.00	ASISTENTA	BAZA	MEDICALA	PL	1		VACANT	
<b>COMP. CHIRURGIE VASCULARA - SECTIA CLINICA CHIRURGIE GENERALA</b>			<b>nr. paturi ----- 3</b>					
<b>PERSONAL MEDICAL</b>								
271.00	MEDIC SPECIALIST	3	CHIRURGIE VASCULARA	S	1		TACU SUHAREANU ALEXANDRA -	
272.00	MEDIC SPECIALIST	2	CHIRURGIE VASCULARA	S	1		VACANT	
<b>PERSONAL MEDIU SANITAR</b>								
273.00	ASISTENTA	BAZA	MEDICALA	PL	1		VACANT	
<b>COMPARTIMENT CHIRURGIE SI ORTOPEDIE PEDIATRICA</b>			<b>nr. paturi ----- 4</b>					
<b>PERSONAL MEDICAL</b>								
274.00	MEDIC SPECIALIST	2	CHIRURGIE PEDIATRICA	S	1		VACANT	
275.00	MEDIC SPECIALIST	2	ORTOPEDIE PEDIATRICA	S	1		VACANT	
<b>PERSONAL MEDIU</b>								
276.00	ASISTENTA	BAZA	MEDICALA	PL	1		VACANT	
277.00	ASISTENTA	BAZA	MEDICALA	PL	1		VACANT	
278.00	ASISTENTA	BAZA	MEDICALA	PL	1		VACANT	
<b>PERSONAL AUXILIAR</b>								
279.00	INFIRMIERA	2	-----	G	1		VACANT	
280.00	INFIRMIERA	5	-----	M	1		VACANT	
281.00	INFIRMIERA	3	-----	G	1		VACANT	

0	1	2	3	4	5	6	7	8
---	---	---	---	---	---	---	---	---

### COMPARTIMENT ENDOSCOPIE

#### PERSONAL MEDICAL

282.00	MEDIC PRIMAR	5	GASTROENTEROLOGIE	S	1		CARPOV ELEONORA	
--------	--------------	---	-------------------	---	---	--	-----------------	--

#### PERSONAL MEDIU SANITAR

283.00	ASISTENTA PRINCIPALA	2	MEDICALA	PL	1		GRUMEZA RAMONA	
--------	----------------------	---	----------	----	---	--	----------------	--

### COMPARTIMENT GASTROENTEROLOGIE

nr. paturi ----- 20

#### PERSONAL MEDICAL

284.00	MEDIC PRIMAR COORDONATOR	5	GASTROENTEROLOGIE	S	1		NEACȘU CORINA	
285.00	MEDIC PRIMAR	4	GASTROENTEROLOGIE	S	1		PINTILIE IULIA ANDREEA	
286.00	MEDIC PRIMAR	3	GASTROENTEROLOGIE	S	1		VACANT	

#### PERSONAL MEDIU SANITAR

287.00	ASIST. PRINCIPALA	4	MEDICALA	PL	1		DOGULESEI ANCA IULIANA	
288.00	ASIST. PRINCIPALA	4	MEDICALA	PL	1		PASCU DANIELA IULIA	
289.00	ASIST. PRINCIPALA	2	MEDICALA	PL	1		VACANT	
290.00	ASIST. PRINCIPALA	2	MEDICALA	PL	1		VACANT	
291.00	ASISTENTA	2	MEDICALA	S	1		BALAȘ GABRIELA	
292.00	ASIST. PRINCIPALA	5	MEDICALA	S	1		VACANT	
293.00	ASISTENTA DEBUTANTA	BAZA	MEDICALA	PL	1		VACANT	

#### PERSONAL AUXILIAR

294.00	INFIRMIERA	4	-----	G	1		MUNTEANU IULIANA	
295.00	INFIRMIERA	4	-----	M	1		ENACHE CARMEN IONELA	
296.00	INFIRMIERA	3	-----	M	1		VACANT	
297.00	INFIRMIERA DEBUTANTA	2	-----	M	1		VACANT	
298.00	INGRIJITOARE	5	-----	M	1		VACANT	

### COMPARTIMENT ORTOPEDIE ȘI TRAUMATOLOGIE

nr. paturi ----- 20

#### PERSONAL MEDICAL

299.00	MEDIC PRIMAR COORDONATOR	5	ORTOPEDIE-TRAUM.	S	1		CIUBOTARU VASILE MONEL	
300.00	MEDIC PRIMAR	5	ORTOPEDIE-TRAUM.	S	1		ANTONIU ANDREI	
301.00	MEDIC SPECIALIST	3	ORTOPEDIE-TRAUM.	S	1		CIOBANU FLORIN RAZVAN	
302.00	MEDIC PRIMAR	3	ORTOPEDIE-TRAUM.	S	1		ANDRIESCU CLAUDIU	

#### PERSONAL MEDIU SANITAR

303.00	ASIST. PRINCIPAL	3	MEDICALA	PL	1		OLTEANU VASILE	
304.00	ASIST. PRINCIPAL	2	MEDICALA	PL	1		DINICA ALEXANDRU BOGDAN	
305.00	ASIST. PRINCIPALA	3	MEDICALA	PL	1		VACANT	
306.00	ASISTENTA DEBUTANTA	BAZA	MEDICALA	PL	1		VACANT	
307.00	ASISTENTA DEBUTANTA	BAZA	MEDICALA	PL	1		VACANT	
308.00	ASISTENTA DEBUTANTA	BAZA	MEDICALA	PL	1		VACANT	

0	1	2	3	4	5	6	7	8
<b>PERSONAL AUXILIAR</b>								
309.00	INFIRMIERA	5	-----	G	1		PURCARU MARIA	
310.00	INFIRMIERA DEBUTANTA	2	-----	M	1		VACANT	
311.00	INFIRMIERA	3	-----	M	1		VACANT	
312.00	INFIRMIERA DEBUTANTA	2	-----	M	1		VACANT	
313.00	BRANCARDIER	2	-----	M	1		VACANT	
314.00	INGRIJITOARE	2	-----	M	1		VACANT	

### COMPARTIMENT RECUPERARE MEDICALA ORTOPEDIE ȘI TRAUMATOLOGIE

nr. paturi ----- 5

<b>PERSONAL MEDICAL</b>								
315.00	MEDIC PRIMAR COORDONATOR	5	ORTOPEDIE-TRAUM.	S	1		VACANT	
<b>PERSONAL MEDIU SANITAR</b>								
316.00	ASISTENTA	BAZA	MEDICALA	PL	1		VACANT	
317.00	ASISTENTA DEBUTANTA	BAZA	MEDICALA	PL	1		VACANT	
318.00	ASISTENTA PRINCIPALA	3	MEDICALA	PL	1		CHIRA LILIANA	
<b>PERSONAL AUXILIAR</b>								
319.00	INFIRMIERA DEBUTANTA	2	-----	M	1		VACANT	

### BLOC OPERATOR

SĂLI DE OPERAȚIE = 5

posturi fixe generale

<b>PERSONAL MEDIU SANITAR</b>								
320.00	ASIST. PRINCIPALA ȘEFA	5	MEDICALA	PL	1		VACANT	
321.00	ASIST. DEBUTANTA	BAZA	MEDICALA	PL	1		SPOIALA MARIA MIHAELA	
322.00	ASIST. PRINCIPALA	5	MEDICALA	PL	1		AVASILOAIE GEANINA	
323.00	ASIST. PRINCIPALA	5	MEDICALA	PL	1		VACANT	
324.00	ASIST. PRINCIPALA	5	MEDICALA	PL	1		VACANT	
325.00	ASIST. PRINCIPALA	4	MEDICALA	PL	1		APETRI ELENA MADALINA	
326.00	ASIST. PRINCIPALA	5	MEDICALA	S	1		VACANT	
327.00	ASIST. PRINCIPALA	4	MEDICALA	PL	1		MIREANU LOREDANA	
328.00	ASIST. PRINCIPALA	3	MEDICALA	PL	1		BABEI ANCA ELENA	
329.00	ASIST. PRINCIPALA	4	MEDICALA	PL	1		BUSUIOC ANCUȚA	
330.00	ASIST. PRINCIPALA	3	MEDICALA	PL	1		ALUPEI IONELA	
331.00	ASIST. PRINCIPAL	5	MEDICALA	S	1		TARANU CRISTIAN	
332.00	ASISTENTA	2	MEDICALA	PL	1		IACOB IOANA	
333.00	ASISTENTA	2	MEDICALA	PL	1		MANOLACHI MIHAELA	
334.00	ASIST. PRINCIPALA	3	MEDICALA	PL	1		APREUTESEI MARIA	

0	1	2	3	4	5	6	7	8
<b>PERSONAL AUXILIAR</b>								
335.00	INFIRMIERA	4	-----	G	1		MOCANU PETRUTA MARIANA	
336.00	INFIRMIERA	5	-----	M	1		CERNAT ELENA	
337.00	INFIRMIERA	2	-----	G	1		COMAN ROXANA	
338.00	INFIRMIERA DEBUTANTA	2	-----	M	1		COMANESCU RAMONA	
339.00	INFIRMIERA	2	-----	G	1		VACANT	
340.00	INFIRMIERA DEBUTANTA	2	-----	M	1		VACANT	
341.00	INGRIJITOARE	5	-----	M	1		VACANT	
342.00	INGRIJITOARE	5	-----	M	1		VACANT	
343.00	BRANCARDIER	3	-----	M	1		VACANT	
344.00	BRANCARDIER	5	-----	M	1		VACANT	

## SECTIA PEDIATRIE

nr. paturi ----- 25

<b>PERSONAL MEDICAL</b>								
345.00	MEDIC PRIMAR SEF SECTIE	GRADUL I	PEDIATRIE	S	1		VACANT	
346.00	MEDIC PRIMAR	4	PEDIATRIE	S	1		PALADE ANDREEA	
347.00	MEDIC PRIMAR	3	PEDIATRIE	S	1		CIMPOI LOREDANA	
348.00	MEDIC PRIMAR	3	PEDIATRIE	S	1		RUSINOIU DENISA	
349.00	MEDIC REZIDENT AN IV	2	PEDIATRIE	S	1		IROFTE ANDREEA ELENA	
<b>PERSONAL MEDIU SANITAR</b>								
350.00	ASIST. PRINC. SEF SECTIE	5	PEDIATRIE	S	1		VACANT	
351.00	ASIST. PRINCIPALA	5	PEDIATRIE	PL	1		ZAHARIA ADRIANA	
352.00	ASIST. PRINCIPALA	5	MEDICALA	S	1		TERIS CORNELIA MIHAELA	
353.00	ASIST. PRINCIPALA	4	MEDICALA	PL	1		NEAGU CORNELIA ELENA	
354.00	ASIST. PRINCIPALA	5	MEDICALA	PL	1		RUSEI DANIELA	
355.00	ASIST. PRINCIPALA	4	MEDICALA	PL	1		POPA SIMONA ANA	
356.00	ASIST. PRINCIPALA	5	MEDICALA	S	1		SURUBARU IOANA AURELIA	
357.00	ASIST. PRINCIPALA	3	MEDICALA	PL	1		POPA IULIANA MONICA	
<b>PERSONAL AUXILIAR</b>								
358.00	INFIRMIERA	5	-----	M	1		BOGDAN IOANA SIMONA	
359.00	INFIRMIERA	4	-----	M	1		GIRBEA MARIANA	
360.00	INFIRMIERA	4	-----	G	1		SCURTU LILIANA	
361.00	INFIRMIERA	5	-----	M	1		BOSTAN EUGENIA	
362.00	INFIRMIERA	3	-----	G	1		CIOBANU CRISTINA	
363.00	INFIRMIERA	4	-----	M	1		FOLTEA SUZANA	
364.00	INGRIJITOARE	3	-----	G	1		BARBALATA MARIA	

0	1	2	3	4	5	6	7	8
---	---	---	---	---	---	---	---	---

### COMPARTIMENT BOLI INFECTIOASE

nr. paturi ----- 20

#### PERSONAL MEDICAL

365.00	MEDIC PRIMAR COORDONATOR	3	BOLI INFECTIOASE	S	1		GANEA LOREDANA	
366.00	MEDIC SPECIALIST	2	BOLI INFECTIOASE	S	1		COJOCARU ANDREEA IOANA	

#### PERSONAL MEDIU SANITAR

367.00	ASIST.COORD. PRINCIPALA	5	MEDICALA	S	1		POPA VIORICA	
368.00	ASIST. PRINCIPALA	5	MEDICALA	S	1		MUNTEANU ANDREEA ELENA	
369.00	ASIST. PRINCIPALA	5	MEDICALA	S	1		POPA CRISTINA	
370.00	ASIST. PRINCIPALA	5	MEDICALA	PL	1		ISCU CRISTINA	
371.00	ASISTENTA	2	MEDICALA	PL	1		VACANT	
372.00	ASISTENTA	1	MEDICALA	PL	1		ISACHI PAULA SORINELA	
373.00	ASISTENTA	2	MEDICALA	PL	1		MUTU MADALINA ANDREEA	

#### PERSONAL AUXILIAR

374.00	INFIRMIERA	5	-----	G	1		BUDAU ANA	
375.00	INFIRMIERA	5	-----	M	1		VASILICA MIOARA	
376.00	INFIRMIERA	5	-----	M	1		URSU IULIANA LUMINITA	
377.00	INFIRMIERA	2	-----	M	1		ADOCHITEI ANA MADALINA	
378.00	INFIRMIERA	4	-----	G	1		ZOTICA ANCA MARIA	
379.00	INGRIJITOARE	5	-----	G	1		VACANT	
380.00	INGRIJITOARE	5	-----	M	1		POLL GABRIELA	
381.00	SPALATOREASA	5	-----	G	1		VACANT	

### SECTIA A.T.I.

nr. paturi ----- 21

UNITATE DE TRANSFUZIE SANGUINA

#### PERSONAL MEDICAL

382.00	MEDIC PRIMAR SEF SECTIE	GRADUL I	A.T.I.	S	1		ANGHEL MARIA NINA	
383.00	MEDIC PRIMAR	3	A.T.I.	S	1		DASCALU CORINA	
384.00	MEDIC PRIMAR	5	A.T.I.	S	1		ANGHEL MARIA NINA	post rezervat
385.00	MEDIC PRIMAR	4	A.T.I.	S	1		DAMIAN DAN	
386.00	MEDIC SPECIALIST	3	A.T.I.	S	1		MOCANU IULIAN	
387.00	MEDIC PRIMAR	4	A.T.I.	S	1		DUCA FLORINA ROXANA	
388.00	MEDIC PRIMAR	3	A.T.I.	S	1		VACANT	
389.00	MEDIC REZIDENT AN IV	1	A.T.I.	S	1		ACHITEI RAZVAN	

#### ALT PERSONAL SANITAR SUPERIOR

390.00	PSIHOLOG SPECIALIST	5	PSIHOLOGIE	S	1		CHIRA ELENA	
391.00	KINETOTERAPEUT	2	KINETOTERAPIE	S	1		VASILOIU DIANA ELENA	

0	1	2	3	4	5	6	7	8
<b>PERSONAL MEDIU SANITAR</b>								
392.00	AS.PRINC.SEF SECTIE	5	MEDICALA	S	1		VACANT	
393.00	ASIST. PRINCIPALA	5	MEDICALA	S	1		HANGANU ANCA	
394.00	ASIST. PRINCIPALA	5	MEDICALA	S	1		VACANT	
395.00	ASIST. PRINCIPALA	5	MEDICALA	S	1		DATCU ADINA MIHAELA	
396.00	ASIST. PRINCIPALA	5	MEDICALA	PL	1		VACANT	
397.00	ASIST. PRINCIPALA	5	PEDIATRIE	PL	1		BOTEZATU MARIANA	
398.00	ASIST. PRINCIPALA	5	MEDICALA	S	1		DOSPINESCU LENUȚA	
399.00	ASIST. PRINCIPALA	4	MEDICALA	PL	1		RADU LUCIA	
400.00	ASIST. PRINCIPALA	5	MEDICALA	S	1		NISTOR GABRIELA	
401.00	ASIST. PRINCIPALA	4	MEDICALA	PL	1		CORBU STEFANIA	
402.00	ASIST. PRINCIPALA	5	MEDICALA	S	1		MIRAUTA DANIELA ELENA	
403.00	ASIST. PRINCIPALA	5	MEDICALA	S	1		SCORTANU MARILENA MARIA	
404.00	ASIST. PRINCIPALA	5	MEDICALA	PL	1		VIZITIU ELENA	
405.00	ASIST. PRINCIPALA	5	MEDICALA	S	1		VACANT	
406.00	ASIST. PRINCIPALA	5	MEDICALA	S	1		MACOVEI OANA MARIA	
407.00	ASIST. PRINCIPALA	5	MEDICALA	S	1		FRANT ROXANA	
408.00	ASIST. PRINCIPALA	5	MEDICALA	S	1		STRATULAT LOREDANA	
409.00	ASIST. PRINCIPALA	5	MEDICALA	S	1		RISTEA ADRIANA	
410.00	ASIST. PRINCIPALA	5	MEDICALA	S	1		PRICOPI IRINA	
411.00	ASIST. PRINCIPALA	5	MEDICALA	S	1		CHIRILA MARIANA	
412.00	ASIST. PRINCIPALA	4	MEDICALA	S	1		MUNTEANU ANA MARIA	
413.00	ASIST. PRINCIPALA	4	MEDICALA	S	1		BREHUESCU GABRIELA	
414.00	ASIST. PRINCIPALA	4	MEDICALA	PL	1		APOSTOL ANCA	
415.00	ASIST. PRINCIPALA	3	MEDICALA	PL	1		COSA VALENTINA	
416.00	ASIST. PRINCIPALA	5	MEDICALA	PL	1		DORU LAURA CRISTINA	
417.00	ASISTENTA	4	MEDICALA	PL	1		VACANT	
418.00	ASISTENTA	4	MEDICALA	PL	1		VACANT	
419.00	ASISTENTA DEBUTANTA	BAZA	MEDICALA	PL	1		VACANT	
420.00	ASISTENTA DEBUTANTA	BAZA	MEDICALA	PL	1		VACANT	
421.00	REGISTRATOR MEDICAL PRINCIPALA	2	MEDICAL	M	1		AMARINEI ADELINA	
<b>PERSONAL AUXILIAR</b>								
422.00	INFIRMIERA	5	-----	G	1		VACANT	
423.00	INFIRMIERA	5	-----	G	1		VACANT	
424.00	INFIRMIERA	3	-----	G	1		ADOMNICAI MARIOARA	
425.00	INFIRMIERA	5	-----	G	1		LASLAU CATRINA	
426.00	INFIRMIERA	4	-----	G	1		CRISTEA VICTORITA	
427.00	INFIRMIERA	BAZA	-----	G	1		LIPCALIUC ANTOANETA	

0	1	2	3	4	5	6	7	8
428.00	INFIRMIERA	5	-----	G	1		TULUC MIHAELA	
429.00	INFIRMIERA	5	-----	G	1		GIRTAN LILIANA	
430.00	INFIRMIERA DEBUTANTA	5	-----	G	1		RUSU NATALIA	
431.00	INFIRMIERA	3	-----	M	1		OLARU CAMELIA	
432.00	INFIRMIERA	2	-----	M	1		POPOAIA CRISTINA	
433.00	INFIRMIERA	2	-----	M	1		VACANT	
434.00	INFIRMIERA DEBUTANTA	5	-----	G	1		VACANT	
435.00	INFIRMIERA DEBUTANTA	5	-----	G	1		VACANT	
436.00	INFIRMIERA DEBUTANTA	5	-----	G	1		VACANT	
437.00	INGRIJITOARE	4	-----	G	1		VANDRA PETRONELA	
438.00	BRANCARDIER	3	-----	M	1		AGRIGORASOAE CONSTANTIN	
439.00	BRANCARDIER	3	-----	M	1		VACANT	
440.00	BRANCARDIER	3	-----	M	1		VACANT	
441.00	BRANCARDIER	3	-----	M	1		VACANT	

**PERSONAL T.A.**

442.00	OPERATOR I	5	OPERATOR CALCUL	M	1		VACANT	
443.00	SECRETARA	5	-----	M	1		AVRAMESCU MIHAELA	
444.00	BIOINGINER MEDICAL	2	BIOINGINERIE	S	1		NOVAC ELENA	

**DEPARTAMENT DE CERCETARE-DEZVOLTARE**

445.00	CERCETATOR ST. GR. I	5	-----	S	1		VACANT	
446.00	CERCETATOR ST. GR. III	5	-----	S	1		VACANT	
447.00	ASIST. DE CERCET. STIINT. STAGIAR	5	-----	S	1		VACANT	
448.00	ASIST. DE CERCET. STIINT. STAGIAR	4	-----	S	1		VACANT	
449.00	ASIST. DE CERCET. STIINTIFICA	1	-----	S	1		VACANT	

**PERSONAL AUXILIAR**

450.00	ASISTENT I	1	-----	PL	1		VACANT	
--------	------------	---	-------	----	---	--	--------	--

**SECTIA OBSTETRICA - GINECOLOGIE**

nr. paturi ----- 55

din care:

COMP. NEONATOLOGIE

nr. paturi ----- 16

COMP. OBSTETRICA PATOLOGICA

nr. paturi ----- 4

COMP. PREMATURI

nr. paturi ----- 2

COMP. TERAPIE INTENSIVA NEONATOLOGIE

nr. paturi ----- 3

**PERSONAL MEDICAL**

451.00	MEDIC PR.ŞEF SECŢIE	GRADUL II	OBST.GINECOLOGIE	S	1		VACANT	
452.00	MEDIC PRIMAR	5	OBST.GINECOLOGIE	S	1		BULAT MARIA	
453.00	MEDIC PRIMAR	5	OBST.GINECOLOGIE	S	1		BOTNARI ELENA	

0	1	2	3	4	5	6	7	8
454.00	MEDIC PRIMAR	5	OBST.GINECOLOGIE	S	1		ROTARU SVETLANA	
455.00	MEDIC PRIMAR	4	OBST.GINECOLOGIE	S	1		CIUCHI NECULAI VALENTIN	
456.00	MEDIC PRIMAR	4	OBST.GINECOLOGIE	S	1		CIUCHI ANA	
457.00	MEDIC PRIMAR	4	OBST.GINECOLOGIE	S	1		NEAGOE ADRIAN	

**PERSONAL MEDIU SANITAR**

458.00	ASIST. PRINC.ŞEF	5	MEDICALA	S	1		VACANT	
459.00	ASIST. PRINCIPALA	5	MEDICALA	PL	1		ILIE AURELIA-SIMONA	
460.00	ASIST. PRINCIPALA	5	OBST.GINECOLOGIE	PL	1		HOREANGĂ MARILENA	
461.00	ASIST. PRINCIPALA	5	OBST.GINECOLOGIE	PL	1		CUCU CAMELIA	
462.00	ASIST. PRINCIPALA	5	MEDICALA	PL	1		MACOVEI IULIANA	
463.00	ASIST. PRINCIPALA	5	MEDICALA	PL	1		MACSIM CRISTINA	
464.00	ASIST. PRINCIPALA	5	MEDICALA	PL	1		ALBU IOANA	
465.00	ASIST. PRINCIPALA	5	MEDICALA	S	1		PRUTEANU IONELA	
466.00	ASIST. PRINCIPALA	5	MEDICALA	PL	1		BANTAS MARIA	
467.00	ASISTENTA	5	MEDICALA	PL	1		RATA LILIANA	
468.00	ASISTENTA	3	MEDICALA	PL	1		CERNAT PAMELA	

**PERSONAL AUXILIAR**

469.00	INFIRMIERA	5	-----	G	1		NEAGU ANA	
470.00	INFIRMIERA	5	-----	M	1		VACANT	
471.00	INFIRMIERA	2	-----	G	1		MANAILA MIHAELA	
472.00	INFIRMIERA	5	-----	M	1		PLESCAU DANIELA	
473.00	INFIRMIERA	3	-----	G	1		SPATARU CORINA VICTORITA	
474.00	INFIRMIERA	2	-----	G	1		ZOTICA RAMONA	
475.00	INGRIJITOARE	3	-----	M	1		VACANT	
476.00	INGRIJITOARE	5	-----	M	1		VACANT	

**COMP. OBSTETRICA PATOLOGICA - SEC. OBSTETRICĂ - GINECOLOGIE**

nr. paturi ----- 4

477.00	ASISTENTA	1	MEDICALA	PL	1		VACANT	
--------	-----------	---	----------	----	---	--	--------	--

**COMP. NEONATOLOGIE - SEC. OBSTETRICĂ - GINECOLOGIE**

nr. paturi ----- 16

**PERSONAL MEDICAL**

478.00	MEDIC PRIMAR	5	NEONATOLOGIE	S	1		VACANT	
479.00	MEDIC SPECIALIST	2	NEONATOLOGIE	S	1		ATAMAN VEACESLAV	
480.00	MEDIC SPECIALIST	2	PEDIATRIE/REZ. NEONATOLOGIE	S	1		DAMIAN RALUCA	
481.00	MEDIC SPECIALIST	2	NEONATOLOGIE	S	1		CRENGACHE ANDREEA	

**ALT PERSONAL SANITAR SUPERIOR**

482.00	ASIST. SOCIAL DEBUTANT	BAZA	ASISTENTA SOCIALA	S	1		VACANT	
--------	------------------------	------	-------------------	---	---	--	--------	--

**PERSONAL MEDIU SANITAR**

483.00	ASIST. PR. COORDONATOR	5	MEDICALA	PL	1		PATRICHILILIANA	
484.00	ASIST. PRINCIPALA	5	PEDIATRIE	PL	1		VACANT	

0	1	2	3	4	5	6	7	8
485.00	ASIST. PRINCIPALA	5	PEDIATRIE	PL	1		DOGARU MARIANA	
486.00	ASIST. PRINCIPALA	5	MEDICALA	PL	1		CONSTANTIN LOREDANA	
487.00	ASIST. PRINCIPALA	5	MEDICALĂ	PL	1		IOVA ROXANA	
488.00	ASIST. PRINCIPALA	5	MEDICALA	PL	1		VACANT	
489.00	ASIST. PRINCIPALA	4	MEDICALĂ	PL	1		STARPARU ALISA CERASELA	
490.00	ASIST. PRINCIPALA	4	MEDICALA	PL	1		VACANT	
491.00	ASIST. PRINCIPALA	5	MEDICALA	PL	1		BUCUR GABRIELA	
492.00	ASIST. PRINCIPALA	5	MEDICALA	PL	1		HOBINCU ANISOARA	
493.00	ASIST. PRINCIPALA	2	MEDICALA	PL	1		MANIFESCU EMANUELA	
494.00	ASISTENTA	1	MEDICALA	PL	1		MURARIU MARIANA	
495.00	ASIST. PRINCIPALA	2	MEDICALA	PL	1		VACANT	
496.00	ASIST. PRINCIPALA	2	MEDICALA	PL	1		VACANT	
497.00	ASIST. PRINCIPALA	4	MEDICALA	PL	1		ASANDEI LENUTA	
498.00	ASIST. PRINCIPALA	5	MEDICALA	PL	1		BOBEICA GEORGETA	
499.00	ASISTENTA	BAZA	MEDICALA	PL	1		VACANT	
500.00	ASISTENTA DEBUTANTA	BAZA	MEDICALA	PL	1		VACANT	
<b>PERSONAL AUXILIAR</b>								
501.00	INFIRMIERA	3	-----	G	1		VACANT	
502.00	INFIRMIERA	4	-----	G	1		SANDU MIRELA	
503.00	INFIRMIERA	3	-----	G	1		MANAILA PETRUTA	
504.00	INFIRMIERA DEBUTANTA	2	-----	M	1		MATEI ADELINA	
505.00	ÎNGRIJITOARE	3	-----	G	1		VACANT	
<b>COMP. PREMATURI - SEC. OBSTETRICĂ - GINECOLOGIE</b> nr. paturi ----- 2								
<b>PERSONAL MEDICAL</b>								
505.50	MEDIC PRIMAR	5	NEONATOLOGIE	S	0.5		VACANT	
506.00	MEDIC PRIMAR	5	NEONATOLOGIE	S	0.5		VACANT	
<b>PERSONAL MEDIU SANITAR</b>								
507.00	ASISTENTA	BAZA	MEDICALA	PL	1		VACANT	
508.00	ASISTENTA DEBUTANTA	BAZA	MEDICALA	PL	1		VACANT	
509.00	ASISTENTA DEBUTANTA	BAZA	MEDICALA	PL	1		VACANT	
<b>COMP. TERAPIE INTENSIVA NEONATOLOGIE - SEC. OBSTETRICĂ - GINECOLOGIE</b> nr. paturi ----- 3								
<b>PERSONAL MEDICAL</b>								
510.00	MEDIC SPECIALIST	2	NEONATOLOGIE	S	1		VACANT	
<b>PERSONAL MEDIU SANITAR</b>								
511.00	ASISTENTA	BAZA	MEDICALA	PL	1		VACANT	
512.00	ASISTENTA DEBUTANTA	BAZA	MEDICALA	PL	1		VACANT	
513.00	ASISTENTA DEBUTANTA	BAZA	MEDICALA	PL	1		VACANT	
<b>PERSONAL AUXILIAR</b>								
514.00	INFIRMIERA DEBUTANTA	2	-----	M	1		VACANT	

0	1	2	3	4	5	6	7	8
---	---	---	---	---	---	---	---	---

**SĂLI DE NASTERE = 2**

posturi fixe generale

**PERSONAL MEDIU SANITAR**

515.00	ASIST. PRINCIPALA	5	MEDICALA	PL	1		VACANT	
516.00	ASIST. PRINCIPALA	5	OBST.GINECOLOGIE	PL	1		NECULA GENA	
517.00	ASIST. PRINCIPALA	5	OBST.GINECOLOGIE	PL	1		PĂDUREANU MARIANA COSMINA	

**PERSONAL AUXILIAR**

518.00	INFIRMIERA	5	-----	M	1		MOISĂ VALENTINA	
519.00	INFIRMIERA	5	-----	M	1		VACANT	
520.00	INFIRMIERA	5	-----	M	1		POPA ADRIANA	
521.00	INGRIJITOARE	3	-----	M	1		VACANT	

**COMPARTIMENT PNEUMOLOGIE**

nr. paturi ----- 14

din care:

**COMPARTIMENT RECUPERARE MEDICALA RESPIRATORIE**

nr. paturi ----- 4

**PERSONAL MEDICAL**

522.00	MEDIC PRIMAR COORDONATOR	3	PNEUMOFTIZIOLOGIE	S	1		JIGAU ALINA	
523.00	MEDIC SPECIALIST	2	PNEUMOLOGIE	S	1		SOVA RARES COSMIN	
524.00	MEDIC REZIDENT AN I	BAZA	PNEUMOLOGIE	S	1		AFLOAREI CARINA ADINA	

**PERSONAL MEDIU SANITAR**

525.00	ASIST.COORD. PRINCIPALA	5	MEDICALA	S	1		CHIPER ZAHARIA ZENOVIA	
526.00	ASIST. PRINCIPALA	5	MEDICALA	PL	1		VACANT	
527.00	ASIST. PRINCIPALA	5	MEDICALA	PL	1		VACANT	
528.00	ASIST. PRINCIPALA	5	MEDICALA	S	1		PASCAL MIHAELA ADRIANA	
529.00	ASISTENTA	BAZA	MEDICALA	PL	1		NEAGU ELENA CATALINA	
530.00	ASIST. PRINCIPALA	5	MEDICALA	PL	1		VACANT	

**PERSONAL AUXILIAR**

531.00	INFIRMIERA	4	-----	G	1		ALAZAROAIE SIMONA	
532.00	INFIRMIERA	2	-----	G	1		BOIA MONICA	
533.00	INFIRMIERA	5	-----	G	1		CIUDATU LILIANA	
534.00	INFIRMIERA	2	-----	G	1		VINTILA IONELA	
535.00	INFIRMIERA	3	-----	M	1		COMAN MARIA	
536.00	ÎNGRIJITOARE	5	-----	M	1		APETREI MARIA	
537.00	INGRIJITOARE	5	-----	M	1		TANASA NICOLETA	

0	1	2	3	4	5	6	7	8
---	---	---	---	---	---	---	---	---

## SERVICIUL DE ANATOMIE PATOLOGICA

din care: **COMP. HISTOPATOLOGIE**

**COMP. CITOLOGIE**

**COMP. PROSECTURA**

### PERSONAL MEDICAL

538.00	MEDIC PRIMAR ȘEF SERVICIU	GRADUL I	ANATOMIE PATOLOGICA	S	1		VACANT
539.00	MEDIC SPECIALIST	2	ANATOMIE PATOLOGICA	S	1		PATLAGICA ANDRA DIANA
540.00	MEDIC SPECIALIST	2	ANATOMIE PATOLOGICA	S	1		EPURE CLAUDIA RAMONA

### PERSONAL MEDIU SANITAR

541.00	ASIST. PRINCIPAL	5	MEDICALA	PL	1		CHIPER ANCA
542.00	ASIST. PRINCIPAL	5	LABORATOR	PL	1		RUSU GEANINA
543.00	ASIST. PRINCIPAL	5	MEDICALA	PL	1		BARSTAN MIHAELA GIANINA
544.00	ASIST. PRINCIPAL	5	LABORATOR	PL	1		TATARU NICUSOR
545.00	AUTOPSIER	2	-----	M	1		BISCA COSMIN ALEXANDRU

### PERSONAL AUXILIAR

546.00	BAIES	BAZA	-----	G	1		RADU GEORGE-VLADUT
547.00	INGRIJITOARE	5	-----	G	1		CRAESCU MELENTINA

## LABORATOR ANALIZE MEDICALE

nr. populatie 68.863

nr. posturi - 23

### PERSONAL MEDICAL

548.00	MEDIC PRIMAR SEF	GRADUL II	MED. LABORATOR	S	1		VACANT
549.00	MEDIC PRIMAR	5	MED. LABORATOR	S	1		GROZESCU BOGDAN DUMITRU
550.00	MEDIC PRIMAR	5	MED. LABORATOR	S	1		GROZESCU DIANA MARIA

### ALT PERSONAL SANITAR SUPERIOR

551.00	CHIMIST MEDICAL PRINCIPAL	5	CHIMIE	S	1		VACANT
552.00	BIOLOG MEDICAL DEBUTANT	BAZA	BIOLOGIE	S	1		VACANT
553.00	BIOLOG MEDICAL SPECIALIST	4	BIOLOGIE	S	1		PUIU ANCUȚA
554.00	BIOLOG MEDICAL PRINCIPAL	3	BIOLOGIE	S	1		POREA MARINA
555.00	CHIMIST MEDICAL PRINCIPAL	5	CHIMIE	S	1		BOBEICA CRINA
556.00	CHIMIST MEDICAL PRINCIPAL	5	CHIMIE	S	1		MIHOCI GABI
557.00	CHIMIST MEDICAL PRINCIPAL	5	CHIMIE	S	1		STANCIUC DOINA
558.00	CHIMIST MEDICAL PRINCIPAL	5	CHIMIE	S	1		POPESCU MARICICA

### PERSONAL MEDIU SANITAR

559.00	ASIST. PRINCIPAL SEFA	5	LABORATOR	S	1		VACANT
560.00	ASIST. PRINCIPALA	5	LABORATOR	PL	1		GHICIUSCA CARMEN MELANIA
561.00	ASIST. PRINCIPAL	5	LABORATOR	PL	1		BOTEZATU MIHAI
562.00	ASIST. PRINCIPALA	5	LABORATOR	PL	1		DOCAN IULIANA
563.00	ASIST. PRINCIPALA	5	LABORATOR	PL	1		OCHIAN MARIANA

0	1	2	3	4	5	6	7	8
564.00	ASIST. PRINCIPALA	5	LABORATOR	PL	1		TARANU ELENA LOREDANA	
565.00	ASIST. PRINCIPALA	5	LABORATOR	PL	1		MILEA MAGDA	
566.00	ASISTENTA	BAZA	LABORATOR	S	1		VACANT	
567.00	ASIST. PRINCIPALA	4	LABORATOR	PL	1		LUNGU ANCA LUMINITA	
568.00	ASIST. PRINCIPAL	5	LABORATOR	PL	1		HIRJABA GHEORGHE GABRIEL	
<b>PERSONAL AUXILIAR</b>								
569.00	INGRIJITOARE	5	-----	G	1		DORNEANU -VĂȘI LUMINIȚA	
570.00	INGRIJITOARE	2	-----	M	1		CHIRA LĂCRĂMIOARA ELENA	

### LABORATOR MICROBIOLOGIE MEDICALA

nr. populatie 68.863

nr. posturi - 14

#### PERSONAL MEDICAL

571.00	MEDIC PRIMAR SEF	GRADUL I	MED. LABORATOR	S	1		VACANT	
572.00	MEDIC PRIMAR	5	MED. LABORATOR	S	1		CONDREA MIHAELA	

#### ALT PERSONAL SANITAR SUPERIOR

573.00	BIOLOG MEDICAL SPECIALIST	5	BIOLOGIE	S	1		LACATUSU - ISCU ANCA ELENA	
574.00	BIOLOG MEDICAL SPECIALIST	4	BIOLOGIE	S	1		DOSPINESCU CECILIA	
575.00	BIOLOG MEDICAL PRINCIPAL	5	BIOLOGIE	S	1		AGRAVILOAIE SIMONA	
576.00	BIOLOG MEDICAL PRINCIPAL	4	BIOLOGIE	S	1		VACANT	
577.00	BIOLOG MEDICAL DEBUTANT	BAZA	BIOLOGIE	S	1		VACANT	
578.00	BIOCHIMIST MEDICAL PRINCIPAL	4	BIOCHIMIE	S	1		BOGDAN IOANA	

#### PERSONAL MEDIU SANITAR

579.00	ASIST. PRINCIPAL SEFA	5	LABORATOR	S	1		VACANT	
580.00	ASIST. PRINCIPAL	5	LABORATOR	S	1		FOTACHE CONSTANTIN	
581.00	ASIST. PRINCIPALA	5	LABORATOR	PL	1		VACANT	
582.00	ASIST. PRINCIPALA	5	LABORATOR	PL	1		VACANT	
583.00	ASISTENTA DEBUTANTA	BAZA	MEDICALA	PL	1		VACANT	
584.00	ASISTENTA DEBUTANTA	BAZA	MEDICALA	PL	1		VACANT	

### LABORATOR RADIOLOGIE ȘI IMAGISTICĂ MEDICALĂ

nr. populatie 68.863

nr. posturi - 26

#### PERSONAL MEDICAL

585.00	MEDIC PRIMAR SEF LABORATOR	GRADUL II	RADIOLOGIE	S	1		VACANT	
586.00	MEDIC SPECIALIST	5	RADIOLOGIE	S	1		VACANT	
587.00	MEDIC REZIDENT AN I	BAZA	RADIOLOGIE	S	1		BOBRIC IONELA SIMONA	
588.00	MEDIC SPECIALIST	2	RADIOLOGIE	S	1		LAZAR MADALINA	
589.00	MEDIC REZIDENT AN II	BAZA	RADIOLOGIE	S	1		LUPU NICOLETA- IOANA	
590.00	MEDIC PRIMAR	2	RADIOLOGIE	S	1		BALABAN CORINA	

0	1	2	3	4	5	6	7	8
<b>ALT PERSONAL SANITAR SUPERIOR</b>								
591.00	FIZICIAN MEDICAL	2	FIZICIAN	S	1		RONCEA MARIA	
592.00	TEHNICIAN PRINC. IN RADIOLOGIE	4	TEHNICIAN	SSD	1		SAVIN ANTOANELA	
593.00	BIOINGINER MEDICAL	BAZA	BIOINGINERIE	S	1		VACANT	
<b>PERSONAL MEDIU SANITAR</b>								
594.00	ASIST. PRINCIPALA SEFA	5	RADIOLOGIE	PL	1		VACANT	
595.00	ASIST. PRINCIPALA	3	MEDICALA	PL	1		ASANDOAIE DIANA ELENA	
596.00	ASIST. PRINCIPALA	5	RADIOLOGIE	PL	1		MIHALACHE ISABELA	
597.00	ASIST. PRINCIPALA	5	RADIOLOGIE	PL	1		VACANT	
598.00	ASIST. PRINCIPALA	5	RADIOLOGIE	PL	1		APETREI MARIANA CARMEN	
599.00	ASIST. PRINCIPALA	2	RADIOLOGIE	PL	1		MAGIRESCU TATIANA	
600.00	ASIST. PRINCIPALA	3	RADIOLOGIE	PL	1		ROTARU ALEXANDRA	
601.00	ASIST. PRINCIPALA	5	RADIOLOGIE	PL	1		NEICA NINA MARIA	
602.00	ASIST. PRINCIPALA	5	RADIOLOGIE	S	1		FLOREA MIHAIELA	
603.00	ASIST. PRINCIPALA	4	RADIOLOGIE	PL	1		NEGRU ANA SIRINELA	
604.00	ASISTENTA	4	RADIOLOGIE	PL	1		TIMOFTI VIORICA	
605.00	ASISTENTA	5	RADIOLOGIE	PL	1		MUNTEANU GABRIELA	
606.00	ASISTENTA	5	RADIOLOGIE	PL	1		ENE GABRIELA	
607.00	ASIST. PRINCIPAL	3	MEDICALA	PL	1		MUNTEAN IOAN	
608.00	TEHNICIAN PR.AP.MED.	5	UTILAJE MEDICALE	PL	1		CHIRICEA LUMINITA	
609.00	TEHNICIAN PR.AP.MED.	5	UTILAJE MEDICALE	PL	1		ROMAN RODICA	
<b>PERSONAL AUXILIAR</b>								
610.00	INGRIJITOARE	4	-----	G	1		BARSTAN LILIANA	

**LABORATOR RECUPERARE, MEDICINĂ FIZICĂ ȘI BALNEOLOGIE**

nr. populatie 68.863

nr. posturi - 14

**PERSONAL MEDICAL**

611.00	MEDIC PRIMAR ȘEF	GRADUL I	R.M.F.B.	S	1		VACANT	
612.00	MEDIC REZIDENT AN I	1	MEDICINA FIZICA SI REABILITARE	S	1		MOISEI TATIANA	
613.00	MEDIC SPECIALIST	2	REABILITARE MEDICALA	S	1		FEDELES ANA ELENA	

**ALT PERSONAL SANITAR SUPERIOR**

614.00	KINETOTERAPEUT	1	KINETOTERAPIE	S	1		POLL CATALIN CONSTANTIN	
615.00	KINETOTERAPEUT PRINCIPAL	4	KINETOTERAPIE	S	1		FRUNZA RALUCA	
615.50	FIZIOKINETOTERAPEUT SPECIALIS	3	FIZIOKINETOTERAPIE	S	0.5		ZALA ANDREI IONUT	
616.00	FIZIOKINETOTERAPEUT SPECIALIS	3	FIZIOKINETOTERAPIE	S	0.5		VACANT	
617.00	KINETOTERAPEUT PRINCIPAL	4	KINETOTERAPIE	S	1		FODOR IULIAN	

**PERSONAL MEDIU SANITAR**

618.00	ASIST. PRINCIPALA	5	B.F.T.	PL	1		OPINCA LILIANA	
619.00	ASIST. PRINCIPALA	5	B.F.T.	PL	1		VACANT	

0	1	2	3	4	5	6	7	8
620.00	ASIST. PRINCIPALA	4	B.F.T.SI MASAJ	PL	1		KOVACS CARMEN	
620.50	ASISTENT	BAZA	B.F.T.	PL	0.5		CHIRILA ANDREI IOAN	
621.00	ASISTENT	BAZA	B.F.T.	PL	0.5		VACANT	
622.00	ASISTENT DEBUTANT	BAZA	B.F.T.	PL	1		VACANT	
623.00	ASIST. PRINCIPAL	3	B.F.T.	PL	1		TUC IONUT VASILE	
<b>PERSONAL AUXILIAR</b>								
624.00	INGRIJITOARE	5	-----	G	1		DOBROVAT MARIANA	

## FARMACIA CU CIRCUIT INCHIS

### ALT PERSONAL SANITAR SUPERIOR

625.00	FARMACIST SEF	GRADUL II	FARMACIE	S	1		ENEA ELENA MADALINA	
626.00	FARMACIST	1	FARMACIE	S	1		CIURCANU DELIA	
627.00	FARMACIST	1	FARMACIE	S	1		VACANT	

### PERSONAL MEDIU SANITAR

628.00	ASIST. PRINCIPALA	5	FARMACIE	PL	1		MOISĂ MILICA	
629.00	ASIST. PRINCIPALA	5	FARMACIE	PL	1		OJOG LORENA	
630.00	ASIST. PRINCIPALA	5	FARMACIE	PL	1		IFTIMOAI E ANA	
631.00	ASIST. PRINCIPALA	5	FARMACIE	PL	1		ZAVATE ADRIANA	
632.00	ASIST. PRINCIPALA	5	FARMACIE	PL	1		ULEA DORICA	
633.00	ASIST. PRINCIPALA	4	FARMACIE	PL	1		CIOSU IULIANA	
634.00	ASIST. PRINCIPALA	5	FARMACIE	PL	1		VACANT	
635.00	ASIST. PRINCIPALA	5	FARMACIE	PL	1		BUDA EMILIA	
636.00	ASIST. PRINCIPALA	5	FARMACIE	PL	1		LUPCHIAN ELENA	
637.00	ASIST. PRINCIPALA	5	FARMACIE	PL	1		NITU ELENA	

### PERSONAL AUXILIAR

638.00	INGRIJITOARE	4	-----	M	1		CIOBOTARIU GABRIELA	
--------	--------------	---	-------	---	---	--	---------------------	--

### PERSONAL T.A.

639.00	OPERATOR I	3	OPERATOR CALCUL	M	1		CUVILA IULIANA ALINA	
--------	------------	---	-----------------	---	---	--	----------------------	--

### DIETETICĂ SPITAL

640.00	ASIST. PRINCIPALA	5	DIETETICA	PL	1		VACANT	
641.00	ASISTENT	3	DIETETICA	S	1		MIRON MADALIN-IONUT	

### SERVICIUL DE PREVENIRE A INFECTIILOR ASOCIATE ASISTENTEI MEDICALE

#### PERSONAL MEDICAL

642.00	MEDIC PRIMAR COORDONATOR	5	EPIDEMIOLOGIE	S	1		VACANT	
643.00	MEDIC PRIMAR	5	BOLI INFECTIOASE	S	1		VACANT	
644.00	MEDIC SPECIALIST	2	EPIDEMIOLOGIE	S	1		POPESCU RALUCA GABRIELA	
645.00	MEDIC REZIDENT AN I	BAZA	BOLI INFECTIOASE	S	1		BARCAN CRISTINA MIHAELA	

0	1	2	3	4	5	6	7	8
---	---	---	---	---	---	---	---	---

**PERSONAL MEDIU SANITAR**

646.00	ASIST. PRINCIPALA	5	IGIENA SI SANATATE PUBLICA	PL	1		RADU CAMELIA	
647.00	ASISTENTA	3	IGIENA SI SANATATE PUBLICA	PL	1		HAZAPARIU ELENA ALEXANDRA	

**PERSONAL AUXILIAR**

648.00	AGENT D.D.D.	5	-----	G	1		BACIU DOMNICA	
649.00	INGRIJITOARE	5	-----	M	1		HAVRILIUC DORINA	

**BIROU INTERNARI**

650.00	REGISTRATOR	BAZA	MEDICAL	M	1		POCHISCANU MARIA-DIANA	
651.00	REGISTRATOR	BAZA	MEDICAL	M	1		VACANT	
652.00	REGISTRATOR	BAZA	MEDICAL	M	1		VACANT	

**GARDEROBA**

653.00	GARDEROBIERA	BAZA		G	1		VACANT	
654.00	GARDEROBIERA	BAZA		G	1		VACANT	
655.00	GARDEROBIERA	BAA		G	1		VACANT	

**TRANSPORT SANITAR**

656.00	SOFER AUTOSANITARA III	3	-----	M	1		VACANT	
657.00	SOFER AUTOSANITARA III	3	-----	M	1		PRIMICHERU IULIAN	

**AMBULATORIUL INTEGRAT SPITALULUI CU CABINETE DE SPECIALITATE**

NR. CABINETE = 32

**CABINET CHIRURGIE GENERALA**

658.00	ASIST. PRINCIPALA	5	MEDICALA	S	1		ANTON GINA SIMONA	
659.00	ASISTENTA	BAZA	MEDICALA	PL	1		VACANT	

**CABINET MEDICINA INTERNA**

660.00	ASIST. PRINCIPALA	5	MEDICALA	PL	1		TROCARU NELA MONICA	
--------	-------------------	---	----------	----	---	--	---------------------	--

**CABINET ORTOPEDIE ŞI TRAUMATOLOGIE**

661.00	ASISTENTA	BAZA	MEDICALA	PL	1		PARASCANU MARCELA	
--------	-----------	------	----------	----	---	--	-------------------	--

**CABINET PEDIATRIE**

662.00	ASISTENTA	BAZA	MEDICALA	PL	1		POPESCU IULIA ANTONIA	
--------	-----------	------	----------	----	---	--	-----------------------	--

0	1	2	3	4	5	6	7	8
---	---	---	---	---	---	---	---	---

**CABINET OBSTETRICĂ - GINECOLOGIE**

663.00	ASIST. PRINCIPALA	4	MEDICALA	PL	1		CERCEL MARIANA	
--------	-------------------	---	----------	----	---	--	----------------	--

**CABINET UROLOGIE**

664.00	ASIST. PRINCIPALA	4	MEDICALA	PL	1		MUNCILA LUCA OANA	
--------	-------------------	---	----------	----	---	--	-------------------	--

**CABINET O.R.L.**

665.00	ASIST. PRINCIPALA	5	MEDICALA	PL	1		GARNEATA MIHAELA SIMONA	
--------	-------------------	---	----------	----	---	--	-------------------------	--

**CABINET GERIATRIE ȘI GERONTOLOGIE**

666.00	ASISTENTA	BAZA	MEDICALA	PL	1		VACANT	
--------	-----------	------	----------	----	---	--	--------	--

**CABINET R.M.F.B.**

667.00	ASISTENTA	BAZA	MEDICALA	PL	1		VACANT	
--------	-----------	------	----------	----	---	--	--------	--

**CABINET OFTALMOLOGIE**

668.00	ASIST. PRINCIPALA	4	MEDICALA	PL	1		TUTU CAMELIA	
669.00	ASISTENTA	BAZA	MEDICALA	PL	1		VACANT	

**CABINET NEUROLOGIE**

670.00	ASIST. PRINCIPALA	4	MEDICALA	PL	1		AGHIORGHITOAI ELENA	
--------	-------------------	---	----------	----	---	--	---------------------	--

**CABINET NEUROCHIRURGIE**

671.00	ASIST. PRINCIPALA	4	MEDICALA	PL	1		VACANT	
--------	-------------------	---	----------	----	---	--	--------	--

**CABINET ENDOCRINOLOGIE**

672.00	ASIST. PRINCIPALA	4	MEDICALA	PL	1		LAZAR VERONICA	
--------	-------------------	---	----------	----	---	--	----------------	--

**CABINET PSIHIATRIE**

673.00	ASIST. PRINCIPALA	5	MEDICALA	PL	1		DOLIS LAURA EUGENIA	
674.00	ASISTENTA	BAZA	MEDICALA	PL	1		VACANT	

**CABINET DERMATO - VENEROLOGIE**

675.00	ASISTENTA	BAZA	MEDICALA	PL	1		VACANT	
--------	-----------	------	----------	----	---	--	--------	--

**CABINET CARDIOLOGIE**

676.00	ASISTENTA	2	MEDICALA	PL	1		TROFIN LAVINIA GABRIELA	
--------	-----------	---	----------	----	---	--	-------------------------	--

0	1	2	3	4	5	6	7	8
---	---	---	---	---	---	---	---	---

**CABINET GASTROENTEROLOGIE**

677.00	ASIST. PRINCIPALA	5	MEDICALA	PL	1		FAINITA LACRAMIOARA	
--------	-------------------	---	----------	----	---	--	---------------------	--

**CABINET ALERGOLOGIE ŞI IMUNOLOGIE CLINICĂ**

678.00	ASISTENTA	BAZA	MEDICALA	PL	1		VACANT	
--------	-----------	------	----------	----	---	--	--------	--

**CABINET REUMATOLOGIE**

678.50	MEDIC PRIMAR	3	REUMATOLOGIE	S	0.5		MOTEI ADELINA	
679.50	ASIST. PRINCIPALA	5	MEDICALA	PL	1		DARIE LAVINIA	

**CABINET NEFROLOGIE**

680.50	ASIST. PRINCIPALA	5	MEDICALA	PL	1		MURARU DANIELA	
--------	-------------------	---	----------	----	---	--	----------------	--

**CABINET PSIHOLOGIE**

681.50	PSIHOLOG PRINCIPAL	5	PSIHOLOGIE	S	1		VACANT	
--------	--------------------	---	------------	---	---	--	--------	--

**CABINET PNEUMOLOGIE**

682.50	ASIST. PRINCIPALA	5	MEDICALĂ	PL	1		PRALEA ARITINA	
--------	-------------------	---	----------	----	---	--	----------------	--

**CABINET CHIRURGIE PLASTICA, MICROCHIRURGIE RECONSTRUCTIVA**

683.50	ASISTENTA	BAZA	MEDICALA	PL	1		VACANT	
--------	-----------	------	----------	----	---	--	--------	--

**CABINET CHIRURGIE PEDIATRICA/ORTOPEDIE PEDIATRICA**

684.50	MEDIC REZIDENT AN I	2	CHIRURGIE PEDIATRICA	S	1		ACSINTE RARES GABRIEL	
685.50	ASISTENTA	BAZA	MEDICALA	PL	1		VACANT	

**CABINET CHIRURGIE TORACICA**

686.50	ASISTENTA	BAZA	MEDICALA	PL	1		VACANT	
--------	-----------	------	----------	----	---	--	--------	--

**CABINET CHIRURGIE VASCULARA**

687.50	ASIST. PRINCIPALA	5	MEDICALA	PL	1		BALABAN LUMINITA ELENA	
--------	-------------------	---	----------	----	---	--	------------------------	--

**CABINET CHIRURGIE ORALA SI MAXILO-FACIALA**

688.50	ASISTENTA	4	MEDICALA	PL	1		VACANT	
--------	-----------	---	----------	----	---	--	--------	--

**CABINET HEMATOLOGIE**

689.50	ASISTENTA	BAZA	MEDICALA	PL	1		VACANT	
--------	-----------	------	----------	----	---	--	--------	--

0	1	2	3	4	5	6	7	8
<b>CABINET GENETICA MEDICALA</b>								
690.50	MEDIC SPECIALIST	2	GENETICA MEDICALA	S	1		VACANT	
691.50	ASISTENTA	BAZA	MEDICALA	PL	1		VACANT	
<b>CABINET MEDICINA MUNCII</b>								
692.50	MEDIC SPECIALIST	2	MEDICINA MUNCII	S	1		PADURARU RUTH EVELINA	
693.50	ASISTENTA	BAZA	MEDICALA	PL	1		VACANT	
<b>CABINET A.T.I. (consult preanestezic si terapia durerii)</b>								
694.50	ASISTENTA	BAZA	MEDICALA	PL	1		VACANT	
<b>CABINET INGRIJIRI PALIATIVE</b>								
695.50	ASISTENTA	BAZA	MEDICALA	PL	1		VACANT	
<b>PERSONAL AUXILIAR</b>								
696.50	INGRIJITOARE	3	-----	M	1		VACANT	
697.50	INGRIJITOARE	3	-----	M	1		NISTOR ANA	
<b>FISIER</b>								
698.50	ASIST. PRINCIPALA	5	MEDICALA	PL	1		VACANT	
699.50	REGISTRATOR	5	MEDICAL	M	1		FODOR MIRELA MARIA	
<b>SPALATORIE</b>								
700.50	SPALATOREASA cu gestiune	2	-----	M	1		DOBRIN LACRAMIOARA	
701.50	SPALATOREASA	BAZA	-----	G	1		NASTASE MARIA	
702.50	SPALATOREASA	4	-----	M	1		MARIAN GABRIELA	
703.50	SPALATOREASA	BAZA	-----	M	1		VACANT	
704.50	SPALATOREASA	3	-----	M	1		SPATARIU DELIA IULIANA	
705.50	SPALATOREASA	3	-----	M	1		VACANT	
706.50	SPALATOREASA	3	-----	M	1		VACANT	
<b>STERILIZARE</b>								
707.50	ASIST. PRINCIPALA	3	MEDICALA	PL	1		CARABAN ROXANA	
708.50	ASIST. PRINCIPALA cu gestiune	5	MEDICALA	PL	1		BRAN MIHAELA	
709.50	ASIST. PRINCIPALA	5	MEDICALA	PL	1		VACANT	
710.50	ASIST. PRINCIPALA	5	IGIENA	PL	1		IANOS IRINA NICOLETA	
711.50	ASIST. PRINCIPALA	2	MEDICALA	PL	1		VASAI ANDRA	
712.50	ASIST. PRINCIPALA	4	MEDICALA	S	1		CERNAT SIMONA	

0	1	2	3	4	5	6	7	8
---	---	---	---	---	---	---	---	---

**COMPARTIMENT D.R.G. SI STATISTICA**

**PERSONAL MEDICAL**

713.00	MEDIC	2	MEDIC	S	0.5		PATRASCU RADU MARIAN	
713.50	MEDIC	2	MEDIC	S	0.5		VACANT	

**PERSONAL MEDIU SANITAR**

714.50	ASIST. PRINCIPALA	5	MEDICALA	PL	1		DANILA MINERVA-RAMONA	
715.50	ASIST. PRINCIPALA	5	MEDICALA	PL	1		VACANT	
716.50	STATISTICIAN DEBUTANT	1	MEDICAL	M	1		ISCU ANA MARIA	

**DISPENSAR T.B.C.**

**PERSONAL MEDICAL**

717.50	MEDIC PRIMAR	5	PNEUMOPTIZIOLOGIE	S	1		VACANT	
--------	--------------	---	-------------------	---	---	--	--------	--

**PERSONAL MEDIU SANITAR**

718.50	ASISTENTA	BAZA	MEDICALA	PL	1		VACANT	
719.50	ASIST. PRINCIPALA	5	MEDICALA	PL	1		BRAN CRISTINA GEORGETA	

**CABINET BOLI INFECTIOASE**

**PERSONAL MEDICAL**

720.50	MEDIC PRIMAR	5	BOLI INFECTIOASE	S	1		VACANT	
--------	--------------	---	------------------	---	---	--	--------	--

**PERSONAL MEDIU SANITAR**

721.50	ASIST. PRINCIPALA	5	MEDICALA	PL	1		VACANT	
--------	-------------------	---	----------	----	---	--	--------	--

**CABINET PLANIFICARE FAMILIALĂ**

**PERSONAL MEDICAL**

722.50	MEDIC PRIMAR	5	OBST.GINECOLOGIE	S	1		VACANT	
--------	--------------	---	------------------	---	---	--	--------	--

**PERSONAL MEDIU SANITAR**

723.50	ASIST. PRINCIPALA	5	MEDICALA	PL	1		MELINTE TAMARA	
--------	-------------------	---	----------	----	---	--	----------------	--

**CABINET DE MEDICINĂ DENTARĂ**

**PERSONAL MEDICAL**

724.50	MEDIC STOMATOLOG	1	STOMATOLOGIE	S	1		VACANT	
--------	------------------	---	--------------	---	---	--	--------	--

**PERSONAL MEDIU SANITAR**

725.50	ASISTENTA	BAZA	MEDICALA	PL	1		VACANT	
--------	-----------	------	----------	----	---	--	--------	--

0	1	2	3	4	5	6	7	8
---	---	---	---	---	---	---	---	---

**CABINET DIABET ZAHARAT, NUTRIȚIE ȘI BOLI METABOLICE**

**PERSONAL MEDICAL**

726.50	ASISTENTA	BAZA	MEDICALA	PL	1		VACANT	
--------	-----------	------	----------	----	---	--	--------	--

**CABINET ONCOLOGIE MEDICALĂ**

**PERSONAL MEDICAL**

727.50	MEDIC REZIDENT AN I	BAZA	ONCOLOGIE MEDICALA	S	1		DOSPINESCU RALUCA BIANCA EL	
--------	---------------------	------	--------------------	---	---	--	-----------------------------	--

**PERSONAL MEDIU SANITAR**

728.50	ASIST. PRINCIPALA COORD.	4	MEDICALA	PL	1		ADAFINEI ANDREEA ALEXANDRA	
--------	--------------------------	---	----------	----	---	--	----------------------------	--

729.50	ASISTENTA	3	MEDICALA	PL	1		POPOVICI SILVIA ELENA	
--------	-----------	---	----------	----	---	--	-----------------------	--

**SERV. DE MANAGEMENT AL CALITATII SERVICIILOR DE SANATATE**

**PERSONAL MEDICAL**

730.50	SEF SEVICIU	GRADUL I	-----	S	1		VACANT	
--------	-------------	----------	-------	---	---	--	--------	--

**PERSONAL MEDICAL**

731.00	MEDIC SPECIALIST	2	-----	S	0.5		VACANT	
--------	------------------	---	-------	---	-----	--	--------	--

731.50	MEDIC SPECIALIST	2	-----	S	0.5		VACANT	
--------	------------------	---	-------	---	-----	--	--------	--

732.00	MEDIC	2	MEDIC CU COMP. LIMITATE	S	0.5		PATRASCU RADU MARIAN	
--------	-------	---	-------------------------	---	-----	--	----------------------	--

**ALT PERSONAL**

733.00	REFERENT II	2	-----	M	1		LERU FLORINA IOSEFINA	
--------	-------------	---	-------	---	---	--	-----------------------	--

734.00	REFERENT DE SPECIALITATE I	5	-----	S	1		OPREA MARIA	
--------	----------------------------	---	-------	---	---	--	-------------	--

735.00	REFERENT DE SPECIALITATE I	2	-----	S	1		VACANT	
--------	----------------------------	---	-------	---	---	--	--------	--

**APARAT FUNCTIONAL**

**COMPARTIMENT CONTENCIOS**

736.00	CONS. JURIDIC GRADUL I	1	CONS. JURIDIC I	S	1		MUSAT ALINA ANTOANETA	
--------	------------------------	---	-----------------	---	---	--	-----------------------	--

**COMPARTIMENT AUDIT PUBLIC INTERN**

737.00	AUDITOR GRAD I	5	ECONOMIST I A	S	1		PAIUS IULIA CARMEN	
--------	----------------	---	---------------	---	---	--	--------------------	--

**SERVICIUL R.U.N.O.S.**

738.00	SEF SERV. R.U.N.O.S.	GRADUL II	ECONOMIST I A	S	1		BELCIU ANA LACRAMIOARA	
--------	----------------------	-----------	---------------	---	---	--	------------------------	--

739.00	OPERATOR I	5	OPERATOR CALCUL	M	1		NEDELICU CRISTINA DANIELA	
--------	------------	---	-----------------	---	---	--	---------------------------	--

740.00	ECONOMIST I	2	ECONOMIST I	S	1		VACANT	
--------	-------------	---	-------------	---	---	--	--------	--

741.00	ECONOMIST I A	5	ECONOMIST I A	S	1		LERU CORINA NICOLETA	
--------	---------------	---	---------------	---	---	--	----------------------	--

742.00	OPERATOR I	5	OPERATOR CALCUL	M	1		GHIUȘ EMILIA	
--------	------------	---	-----------------	---	---	--	--------------	--

0	1	2	3	4	5	7	8
---	---	---	---	---	---	---	---

**COMPARTIMENT DE INFORMATICA**

743.00	ANALIST PROGRAMATOR I	2	-----	S	1		CHIROBOCEA NICOLAE
--------	-----------------------	---	-------	---	---	--	--------------------

**SERVICIUL TEHNICO-ADMINISTRATIV**

744.00	SEF SERVICIU cu delegatie	GRADUL II	INGINER I	S	1		BORSAN BOGDAN
744.50	TEHNICIAN I A	2	RSVTI	M	0.5		VACANT
745.00	TEHNICIAN I A	2	SEF SERV.PRIVAT SIT.URG.	M	0.5		VACANT
746.00	SECRETAR - DACTILOGRAF I	5	-----	M	1		DAVIDUTA DANIELA
747.00	ARHIVAR	5	-----	M	1		COLCERU MIOARA
748.00	CASIER	5	-----	M	1		GĂMAN MIHAELA PERSIDA

**SERVICIUL FINANCIAR - CONTABILITATE**

749.00	SEF SERVICIU	GRADUL II	ECONOMIST I A	S	1		VACANT
750.00	ECONOMIST I A	5	ECONOMIST I A	S	1		GĂMAN OANA
751.00	ECONOMIST I A	5	ECONOMIST I A	S	1		VACANT
752.00	ECONOMIST I A	5	ECONOMIST I A	S	1		VACANT
753.00	ECONOMIST I A	3	ECONOMIST I A	S	1		ENE LIVIA ALEXANDRA
754.00	REFERENT I A	5	REFERENT I A	M	1		POPA LACRAMIOARA

**SERV. ACHIZITII PUBLICE SI APROVIZIONARE**

755.00	SEF SERVICIU	GRADUL II	ECONOMIST I A	S	1		MAXIM TITI ROBERT
756.00	ECONOMIST I A	5	ECONOMIST I A	S	1		TUSTIU SIMONA IRINA
757.00	ECONOMIST I A	5	ECONOMIST I A	S	1		MATEI CORNELIA
758.00	ECONOMIST I A	5	ECONOMIST I A	S	1		PATRICHE DANIELA
759.00	ECONOMIST I	3	ECONOMIST I	S	1		VACANT
760.00	MAGAZINER	2	-----	M	1		BITIRE ALINA ALEXANDRA
761.00	MAGAZINER	5	-----	M	1		RADU NELA-CAMELIA

**COMPARTIMENT SECURITATEA MUNCII, PSI, PROTECTIE CIVILA SI SITUATII DE URGENTA**

762.00	INSPECTOR DE SPECIALITATE I	5	INSPECTOR PROTECTIE CIVILA	S	1		MAHU OCTAV DORIAN
762.50	TEHNICIAN I A	5	CADRU TEHNIC PSI	M	0.5		VACANT
763.00	ASISTENTA PRINCIPALA	5	MEDICALA / SSM	PL	0.5		VACANT

**PERSONAL CLERICAL**

764.00	PREOT GRADUL I	5	-----	S	1		TURCU GHEORGHE
--------	----------------	---	-------	---	---	--	----------------

**PERSONAL DE DESERVIRE**

765.00	PAZNIC	5	-----	M	1		BOTEZATU GHEORGHE FLORIN
766.00	PAZNIC	5	-----	M	1		DANILA SORIN IULIAN

0	1	2	3	4	5	6	7	8
767.00	PAZNIC	5	-----	G	1		MUNTEANU SORIN TIBERIU	
768.00	PAZNIC	2	-----	M	1		ARSENI GEORGE	
769.00	PAZNIC	5	-----	M	1		PASCALUTA IOAN-NICOLAE	
770.00	PAZNIC	2	-----	M	1		VACANT	
771.00	PAZNIC	2	-----	M	1		VACANT	
772.00	PAZNIC	2	-----	M	1		VACANT	

**FORMATIE INTRETINERE, CLADIRI SI INSTALATII DE APA, LUMINA SI INCALZIRE**

773.00	MUNCITOR I	5	TÂMPALAR UNIVERSAL	G	1		NENECIU PETRE	
774.00	MUNCITOR I	5	ZUGRAV - VOPSITOR	G	1		PRUTEANU CRISTIAN	
775.00	MUNCITOR I	5	ZUGRAV - VOPSITOR	G	1		MACOVEI IONEL	
776.00	MUNCITOR IV	1	ZUGRAV - VOPSITOR	G	1		MITITELURAZVAN IONUT	
777.00	MUNCITOR III	2	SUDOR	G	1		BRASOV IONEL	
778.00	MUNCITOR III	5	INSTALATOR DE APĂ ŞI CANAL	G	1		VACANT	
779.00	MUNCITOR I	5	LĂCĂTUŞ MEC.ÎNTREȚ.REP.UNIV.	G	1		VACANT	
780.00	MUNCITOR I	5	LĂCĂTUŞ MEC.ÎNTREȚ.REP.UNIV.	G	1		POPESCU CIPRIAN	
781.00	MUNCITOR III	5	INSTALATOR DE APĂ ŞI CANAL	G	1		GRAJDAN NICOLAE	
782.00	MUNCITOR II	5	INSTALATOR DE APĂ ŞI CANAL	M	1		ENACHE DAN	

**CENTRALA TERMICA CU TREI CAZANE**

783.00	MUNCITOR IV	4	FOCHIST	G	1		GUTUI-MAFTEI PETRU	
784.00	MUNCITOR I	5	FOCHIST	G	1		MUNTEANU RADU	
785.00	MUNCITOR I	5	FOCHIST	M	1		BUCATARU OCTAVIAN	
786.00	MUNCITOR I	5	FOCHIST	G	1		PRISECARU CRISTINEL	
787.00	MUNCITOR I	5	FOCHIST	M	1		MIHALACHE CONSTANTIN	

**STATII CENTRALE DE OXIGEN - 2**

788.00	MUNCITOR IV	1	ELECTRICIAN DE ÎNTREȚ. ŞI REP.	M	1		MUNTEANU IOAN FLORIN	
789.00	MUNCITOR III	5	ELECTRICIAN DE ÎNTREȚ. ŞI REP.	M	1		ULEA CONSTANTIN	
790.00	MUNCITOR I	5	ELECTRICIAN DE ÎNTREȚ. ŞI REP.	M	1		BALICA DUMITRU	
791.00	MUNCITOR IV	3	INSTALATOR(IZOLATOR TERM.)	M	1		MATEI BOGDAN TEOFIL	
792.00	MUNCITOR IV	4	INSTALATOR(IZOLATOR TERM.)	G	1		MATEI VASILE	
793.00	MUNCITOR IV	5	INSTALATOR(IZOLATOR TERM.)	G	1		VACANT	
794.00	MUNCITOR I	5	INSTALATOR(IZOLATOR TERM.)	G	1		ALBERT PUIU	

**CENTRALA TELEFONICA CARE FUNCTIONEAZA IN DOUA TURE**

795.00	MUNCITOR III	5	TELEFONISTA	M	1		SÂRGHIE LAURA DIANA	
--------	--------------	---	-------------	---	---	--	---------------------	--

796.00	MUNCITOR III	5	TELEFONISTA	M	1		ARDELEANU ELENA	
--------	--------------	---	-------------	---	---	--	-----------------	--

0	1	2	3	4	5	6	7	8
---	---	---	---	---	---	---	---	---

**DESERVIRE MIJLOACE DE TRANSPORT**

797.00	SOFER II	4	-----	G	1		VACANT	
798.00	MUNCITOR NECALIFICAT I	1	-----	G	1		VACANT	

**INTRETINERE SPATII VERZI**

799.00	MUNCITOR NECALIFICAT I	1	-----	G	1		VACANT	
--------	------------------------	---	-------	---	---	--	--------	--

**LIFTURI PERSOANE CARE FUNCTIONEAZA IN TREI TURE + 1 LIFT MATERIALE**

800.00	MUNCITOR IV	1	LIFTIERA	G	1		AVRAM ANA MIHAELA	
801.00	MUNCITOR II	3	LIFTIERA	G	1		ISAC DOINA	
802.00	MUNCITOR III	4	LIFTIERA	M	1		POPA CRISTINA	
803.00	MUNCITOR IV	4	LIFTIERA	M	1		COZMA VIORICA	
804.00	MUNCITOR I	5	LIFTIERA	M	1		MACOVEI LUMINITA	
805.00	MUNCITOR IV	5	LIFTIERA	G	1		GRIGORAS DANIELA	
806.00	MUNCITOR I	4	LIFTIERA	G	1		CIUHAT IULIANA	
807.00	MUNCITOR IV	1	LIFTIERA	G	1		VACANT	

**CONFECTIONARE, REPARARE SI INTRETINERE DE INVENTAR MOALE**

808.00	LENJEREASA	5	LENJEREASA	G	1		VACANT	
809.00	LENJEREASA	5	LENJEREASA	G	1		MUNTEANU GEORGETA	

**PREPARARE A HRANEI IN BLOCURI ALIMENTARE pana la 500 paturi conventionale**

810.00	BUCATAR CALIFICAT	5	BUCATAR	M	1		VACANT	
811.00	BUCATAR CALIFICAT	2	BUCATAR	G	1		NOVAC GEORGE IONUT	
812.00	BUCATAR CALIFICAT	BAZA	BUCATAR	G	1		PRISECARU DANIELA	
813.00	BUCATAR CALIFICAT	3	BUCATAR	G	1		ZAHARIA ANCUA NELA	
814.00	BUCATAR CALIFICAT	BAZA	BUCATAR	G	1		CIAUSU ANA	
815.00	BUCATAR CALIFICAT	3	BUCATAR	G	1		SOSA MINODORA	
816.00	BUCATAR CALIFICAT	3	BUCATAR	G	1		VACANT	
817.00	BUCATAR CALIFICAT	5	BUCATAR	M	1		MATEI LILIANA	
818.00	BUCATAR CALIFICAT	4	BUCATAR	G	1		MATEI ALINA -MARINELA	
819.00	MUNCITOR NECALIFICAT I	1	-----	G	1		VACANT	

820.00	MUNCITOR NECALIFICAT I	1	-----	G	1		VACANT	
--------	------------------------	---	-------	---	---	--	--------	--

**DESERVIRE GRUPURI ELECTROGENE-2**

821.00	MUNCITOR I	5	ELECTRICIAN DE ÎNTREȚ. ȘI REP.	G	1		ADOCIȚEI NELU	
822.00	MUNCITOR IV	3	ELECTRICIAN DE ÎNTREȚ. ȘI REP.	M	1		BARBALATA IONEL	
823.00	MUNCITOR III	5	ELECTRICIAN DE ÎNTREȚ. ȘI REP.	M	1		SOSA LAURENTIU OCTAVIAN	
824.00	MUNCITOR I	4	ELECTRICIAN DE ÎNTREȚ. ȘI REP.	G	1		RADU MUSTEA OLIVER	

- TOTAL POSTURI 824 din care : funcții de conducere 46

MANAGER,  
PROF. UNIV. DR.ADRIAN COTÎRLEȚ

DIRECTOR FINANCIAR - CONTABIL,  
EC. OANA GĂMAN

SEF SERV. R.U.N.O.S.  
EC. LĂCRĂMIOARA BELCIU

---

PREȘEDINTE DE ȘEDINȚĂ:  
CONSILIER LOCAL,  
ING. BOGDAN-DRAGOȘ LEGĂNUȘ

CONTRASEMNEAZĂ PENTRU LEGALITATE:  
SECRETAR GENERAL,  
JR.MARILENA DÎRLĂU

**STAT DE FUNCTII**  
**VALABIL CU DATA DE 1 Iunie 2024**  
**COMPARTIMENT PRIMIRE URGENTE**

Nr. crt.	Denumirea functiei conform Legii nr.153/2017	Gradatia	Specialitatea	Nivel studii	Cuantum post	Salariul de baza conform Legii nr.153/2017	Numele si prenumele	Observatii
<b>PERSONAL MEDICAL</b>								
1.00	MEDIC PRIMAR ȘEF	GRADUL I	MEDICINA DE URGENTA	S	1		VACANT	
2.00	MEDIC PRIMAR	4	MEDICINA DE URGENTA	S	1		VACANT	
3.00	MEDIC SPECIALIST	3	MEDICINA DE URGENTA	S	1		VACANT	
4.00	MEDIC SPECIALIST	3	MEDICINA DE URGENTA	S	1		VACANT	
5.00	MEDIC SPECIALIST	3	MEDICINA DE FAMILIE/ COMP. MEDICINA DE URGENTA	S	1		VACANT	
6.00	MEDIC PRIMAR	3	MEDICINA DE FAMILIE/ COMP. MEDICINA DE URGENTA	S	1		SLABU COSMINA	
7.00	MEDIC PRIMAR	4	MEDICINA DE URGENTA	S	1		ZALA OANA ALINA	
8.00	MEDIC REZIDENT AN II	BAZA	MEDICINA DE URGENTA	S	1		MURARIU IOANA-ROXANA	
9.00	MEDIC REZIDENT AN I	BAZA	MEDICINA DE URGENTA	S	1		PADURARU ANCA IOANA	
<b>ALT PERSONAL SANITAR SUPERIOR</b>								
10.00	ASISTENT SOCIAL PRINCIPAL	5	ASISTENTA SOCIALA	S	1		DOSPINESCU AURICA	
11.00	ASISTENT SOCIAL PRINCIPAL	5	ASISTENTA SOCIALA	S	1		VACANT	
<b>PERSONAL MEDIU SANITAR</b>								
12.00	ASIST. PRINCIPAL SEF	5	MEDICALA	PL	1		VACANT	
13.00	ASIST. PRINCIPAL	5	MEDICAL	PL	1		VACANT	
14.00	ASIST. PRINCIPAL	5	MEDICAL	PL	1		MIRĂUȚĂ N. CONSTANTIN	
15.00	ASIST. PRINCIPALA	5	MEDICALA	PL	1		CURELARU IRINA	
16.00	ASIST. PRINCIPAL	5	MEDICAL	PL	1		DĂNĂILA FĂNEL	
17.00	ASIST. PRINCIPALA	5	MEDICALA	PL	1		MUNTEANU FELICIA	
18.00	ASIST. PRINCIPALA	5	MEDICALĂ	PL	1		MIHAI MIHAELA ELENA	
19.00	ASISTENTA DEBUTANTA	BAZA	MEDICALA	PL	1		ENACHE ALINA	

0	1	2	3	4	5	6	7	8
20.00	ASIST. PRINCIPAL	5	MEDICAL	PL	1		RADU GABRIEL	
21.00	ASIST. PRINCIPALA	2	MEDICALA	PL	1		MANOLACHI NICOLETA	
22.00	ASISTENT	2	MEDICALA	PL	1		PUIU BOGDAN DUMITRU	
23.00	ASIST. PRINCIPAL	2	MEDICALA	PL	1		STAN EDI CRISTIAN	
24.00	ASIST. PRINCIPALA	2	MEDICALA	S	1		PARASCAN LETITIA LICA	
25.00	ASISTENT	4	MEDICALA	PL	1		ALUPEI ADRIANA	
26.00	ASISTENT	2	MEDICALA	PL	1		VACANT	
27.00	ASISTENT	2	MEDICALA	PL	1		VACANT	
28.00	ASISTENT	2	MEDICALA	PL	1		DOBROVAT ELENA NICOLETA	
29.00	ASISTENT	BAZA	MEDICALA	S	1		VACANT	
30.00	ASISTENTA DEBUTANTA	BAZA	MEDICALA	PL	1		VACANT	
31.00	ASISTENTA DEBUTANTA	BAZA	MEDICALA	PL	1		VACANT	
32.00	ASISTENTA DEBUTANTA	BAZA	MEDICALA	PL	1		VACANT	
33.00	ASISTENTA DEBUTANTA	BAZA	MEDICALA	PL	1		VACANT	
34.00	ASIST. PRINCIPALA	2	MEDICALA	S	1		MIRONA DELA MARIA	
35.00	ASIST. PRINCIPAL	2	MEDICALA	PL	1		MERLUSCA ADRIAN NICOLAE	
36.00	ASIST. PRINCIPAL	2	MEDICALA	PL	1		DOBROVAT COSTEL	
37.00	ASIST. PRINCIPAL	2	MEDICALA	PL	1		ZAMFIR NARCIS	

**PERSONAL AUXILIAR SANITAR**

38.00	ÎNGRIJITOARE	5	-----	M	1		VACANT	
39.00	ÎNGRIJITOARE	5	-----	M	1		HINCU GENOVEVA	
40.00	BRANCARDIER	5	-----	G	1		SPĂTARU IOANA VIORICA	
41.00	BRANCARDIER	4	-----	M	1		DIMA GABRIELA	
42.00	BRANCARDIER	5	-----	M	1		SAVA MIHAELA	
43.00	BRANCARDIER	4	-----	M	1		CHELARU PETRU COSTICA	
44.00	BRANCARDIER	4	-----	M	1		MERLUSCA CIPRIAN NARCIS	
45.00	BRANCARDIER	4	-----	M	1		VACANT	
46.00	BRANCARDIER	4	-----	M	1		VACANT	
47.00	BRANCARDIER	5	-----	G	1		PLESCAU VASILE	
48.00	INFIRMIERA	4	-----	G	1		GHINEA MIHAELA	
49.00	INFIRMIERA	3	-----	M	1		SPOIALA SIMONA	
50.00	INFIRMIERA	2	-----	M	1		ANGHEL ANDREEA	
51.00	INFIRMIERA DEBUTANTA	2	-----	M	1		CARABAN FLORINA	
52.00	INFIRMIERA DEBUTANTA	BAZA	-----	G	1		BINTU ADRIANA	
53.00	INFIRMIERA	2	-----	M	1		VACANT	
54.00	INFIRMIERA	4	-----	G	1		VACANT	
55.00	INFIRMIERA	4	-----	G	1		VACANT	

0	1	2	3	4	5	6	7	8
<b>BIROU INFORMARE SI DOCUMENTARE</b>								
56.00	REGISTRATOR	2	MEDICAL	M	1		MATEI CRISTINA ELENA	
57.00	REGISTRATOR	5	MEDICAL	M	1		COJAN ANCA CLAUDIA	
58.00	REGISTRATOR DEBUTANT	1	MEDICAL	M	1		VACANT	
59.00	REGISTRATOR DEBUTANT	1	MEDICAL	M	1		FILIP CLAUDIA MIHAELA	

**- TOTAL POSTURI 59 din care : funcții de conducere 2**

**MANAGER,  
PROF. UNIV. DR. ADRIAN COTÎRLEȚ**

**DIRECTOR FINANCIAR - CONTABIL,  
EC. OANA GĂMAN**

**SEF SERV. R.U.N.O.S.  
EC. LĂCRĂMIOARA BELCIU**

---

**PREȘEDINTE DE ȘEDINȚĂ:  
CONSILIER LOCAL,  
ING. BOGDAN-DRAGOȘ LEGĂNUȘ**

**CONTRASEMNEAZĂ PENTRU LEGALITATE:  
SECRETAR GENERAL,  
JR. MARILENA DÎRLĂU**